大光報

廣州版（總社）

登記證：京警粵字第二〇四號

社長：陳錫餘

社址：廣州光復中路七十四號

電話：編輯部：一五七四三　經理部：一五七四三　營業部：一一八五　電報掛號：廣州七四一一

粵南版：廣東湛江市赤坎光復路　粵北分館：廣東韶關風度中路九十二號　粵東版：廣東汕頭市昇平路七十四號　海南版：廣東海口新華路十一號

今日出紙兩大張　報費每份金圓券一角零五釐　派販費金圓券四分五釐（外埠另加郵費）

中華民國二十八年七月七日創刊　新聞紙第三一一九號

本報韶關分館遷址啓事

因原租賃曲江風度中二九號舖屋期滿現自九月廿五日起經遷至曲江風度北路九一號（即孝悌路口對面）舖位營業凡訂閱本報刊登廣告請駕臨新址商洽是荷

大光報韶關分館啓

西關第十甫 大成珠酒家 送乳豬

大儀牲　妙製佳品　美味香濃

珠圓肥鷄 每斤三元二 半斤一元六

家鄉大鴨 原隻二元四

晚飯免茶

時識送乳猪全隻　祇沽九十元

蟹黃鷄絲翅　窩鴦美包片　碧綠豉皇鷄　百子長壽鷄　花交燉乳鴿　洋腿共麟魚　蜆鴨會三絲　杏仁鮮奶露　四上熱葷　伊麵炒飯

茶檳概免足供十二位用

卓午市犧牲品 滑鷄飯每盅沽四毫 四寶麵每碟沽四毫

喜筵壽酌·結婚禮餅　社團讌會·新型設備

風行中外 小鳳餅結婚禮餅　電話：一五〇一五

醇醪飲敎微醉後　香杯吸到芬芳時　賞心樂事

律師莫玉裴代張壽星瑞雲寶雲秋雲等對于本市大德路第二八二號樓房保全遺產權利再行通告

據稱：「頃閱大光報載少芹律師代林慧智等再聲明一則查該聲明不合法不甘承認前經登報通告茲不必贅此後如有關于該樓房之買賣典按及租借等一切處分行爲非經壽星等同意概作無效請代爲登報通告週知」等語合代再通告如右

事務所：西堤大馬路卅八號二樓　電話：一二四〇八五

沙面寫字樓 辦公廳 學校校址 招租

內有地下宏大廳房十一個貨倉兩個樓上大辦公廳三個租值廉宜無須頂手包租分租均所歡迎

接洽處：十三行七十八號電話一五二七八

律師馮寶璘 陳夏 代李儉德 梁乃衡 梁士華 岑君謨 和解聲明公告

據李儉德（甲方）梁乃衡梁士華（乙方）等聯稱：「查雙方因本市多寶路二十四號屋業共有權涉訟事件經于本月十四日在廣州地方法院當庭成立和解乙方追認梁黎氏與甲方立締買賣上開屋業之契約有效並由甲方補償乙方產價以彌補其損失準于本月卅日簽約及交付產價載在和解筆錄有案倘第三人對于上開屋業有業權爭認或主張其他權利希于期前與乙方理妥一經補簽賣契上開屋業即永遠爲甲方管業不得再生異議請代登報聲明」等語查屬合法特代公告如右

岑律師事務所 長堤大馬路一二五號二樓電話一七九二一　馮陳律師事務所 寶源路一三六號二樓電話一〇九〇〇

律師梁彤芳代院耀龍堂買受德政北路第一四五號之一樓業公告

據稱德中買受周納後梁祖德所有樓業一間坐落本市小北分局段內德政北路現編門牌第一四五號之一上蓋連地四圍墻壁樓閣間格及一切附着物俱全四至面積悉照土地登記權狀載圖爲準經交定立帖訂期本年十月三十日立契交易如有業權爭執及其他一切轇轕未清者請於期前向貴律師聲明并與賣主理妥一經交易後概與買主無涉等語除標貼門首外合代公告如右

事務所：廣州維新路利成街七號樓下　電話一二五四四

華僑大學招生

（一）系別：電機，土木，中文，外文，教育，經濟，會計，銀行，工商管理，商學各系新生及二、三年級轉學生（二）報名：即日起至十月二日止分在下列兩處報名。（1）河南鳳凰岡本校（由五路車河南總站轉搭校艇前往）（2）惠愛東路中山大學附中（三）考試：十月三日（四）本校自備宿舍，各生均可入校寄宿

聞

先嚴諱浩公字士毅號壽石趙公府君痛於民國卅七年九月二日卯時壽終正寢溯生於民國紀元前辛巳年七月初九日寅時積閏享壽七十有一歲不孝復不惶隨侍在側親視含殮遵禮成服謹擇九月廿六日在六榕寺客堂家奠哀此訃

恕訃不週　鼎惠懇辭

孤子趙復泣血稽顙

喪居越華路擇仁里七號

鳴謝兩廣浸會醫院甘院長懷傑外科割治聖手李迎漢醫師暨全體醫生護士啓事

小兒粵華日前突患肚痛經外科聖手李迎漢大醫師即時診斷爲急性盲腸炎並於即晚深夜施行手術割治不出七天已痊癒出院該院除工作人員有和悅可親之服務精神外平時並有贈醫贈藥爲貧苦人服務之善舉感激之餘特此登報鳴謝

王桂林謹謝

五大權誌 特價 優待 定戶

東方雜誌 預定半年六冊 特價金圓券一．五三

教育雜誌 預定半年六冊 特價金圓券一．五三

文學雜誌 預定半年六冊 特價金圓券二．三〇

學原 預定半年六冊 特價金圓券一．五三

新兒童世界 預定半年六冊 特價金圓券七．七七

英新聞處出版本館經售 文鑑月刊

學生定戶 半年六冊特價金圓券三．〇〇　普通定戶 半年六冊特價金圓券三．九〇

上列什誌半年免收郵寄費。掛號另加每種六分。

新中學文庫 全書四百二十二種四百六十三冊 定價金圓券二百七十八元

新小學文庫 全書二百冊定價金圓券卅九元六角

國民敎育文庫 全書一百冊定價金圓券四十九元五角

商務印書館 廣州漢民北路

中央銀行廣州分行公告

案奉本行總行九月十七日庫滬入字第（9562）號函開：案奉財政部函委託本行出售（一）中國紡織建設股份有限公司（二）招商局輪船股份有限公司（三）天津紙業股份有限公司（四）台灣糖業股份有限公司（五）台灣紙業股份有限公司五種股票業已開始辦理茲爲推廣在各大都市發售該項股票起見飭轉委本市中國交通中國農民三銀行及中央信託局代爲發售等因除遵辦外本分行業將所有各該公司章程及概況分轉各代售行局以備索閱本市經售行局定於九月廿一日起開始發售各經售行局名稱列下：

中國銀行廣州分行　交通銀行廣州分行　中國農民銀行廣州分行　中央信託局廣州分局

特此公告

前香港太平洋貿易公司廣州分公司經理韓汰非緊要啓事

頃閱本月廿四日廣州大光報刊載香港太平洋貿易公司啓事一則爲特發表聲明查本人自民國三十六年九月起負責担任之香港太平洋貿易公司廣州分公司早於本年五月底清理結束本人亦因中華興業公司業務繁忙不克分身兼任早經辭職今忽報載謂有不肖之徒冒用該公司名義在外招徠生意等情午見之餘不勝詫異在本人經管時期對內外人事向屬慎重本人因係結束前之負責人關係除專函香港太平洋貿易公司查詢究竟外用特登報鄭重聲明以免有亂聽聞敬希各界人士予以注意

中華興業公司總經理韓汰非謹啓

粵海關稅務司通告

茲本關有獲案充公之私貨一批計有洋捲烟，顏料，呢絨衣料，洋紙，西藥，捲烟紙（須先呈驗稅務署發給之捲紙商或烟廠登記證方准投標並限於得標後兩星期內呈驗准購單或運照繳款提貨逾期即將保證金沒收原貨另行標賣）無線電收音機（須領有交通部護照方准提貨）及大批洋雜貨等定於九月卅日及十月一日上午九時起在本關後院當衆標賣所有上列各標貨物之種類數量及標投辦法等另紙張貼本關門前及私貨倉佈告處凡欲投購者希於九月廿七日至廿九日上午九時至十二時下午二時至五時前來本關私貨倉閱看貨樣並於九月三十日上午九時以前按照規定辦法攜備保證金（廣州市交換行莊本票）來關競投合行通告週知此告。

稅務司方度

中華民國三十七年九月二十三日

訂婚啓事

我倆承周紹艮 梁修余先生介紹並遵奉雙方家長許可謹於國曆卅七年九月廿五日 農曆八月廿三日在廣州訂婚特此敬告

親友

何瑞璋　褚進

廣東糖廠籌備處招投建築碼頭工程公告

本處現招商承建碼頭工程一單定本年十月一日下午三時在本市長堤建設大廈五樓實業公司料務部當衆開標各建築廠商凡領有廣州市工務局甲種營造執照及曾在本市承辦二十萬元金圓券以上工程者希於九月廿九日以前攜同各種証照到上列地點繳驗並取閱投標圖則此告

教部立案 私立廣州法學院續招新生

校址：文德路六十九號

一，班額：政治，經濟，社會三系一年級新生　二，報名日期：由即日起至九月廿八日止　三，考試日期：九月廿九卅兩日

電話：一四三四零

廖淑倫主編 廣州大觀特別啓事

（一）原定本月卅日出版因揷圖製版共二千餘吋之多封面又改用五彩版需時超出預算延期廿天出版（二）本書因篇幅又超預算成本增加每本價改定金圓券十五圓預約已交款者仍照舊價計算并不增加惟俟出書後始交款者則照十五圓計算

廣州留法同學會啓事

本會第三屆會員大會經定於本月廿六日（星期日）下午三時在會所舉行並改選理監事除函知外務希各同學依時踴躍參加爲荷

海軍榆林工廠標售物資公告

一，右項物資經呈奉海軍總司令部核准就地公開標售。二，有志競投者希於十月卅日以前來廠繳納按金及辦理登記手續屆期競投可也

物資分組一，廣貞艇壹艘（三二）噸木殼二百馬力蒸汽機廢拖船底價三千五百二十金圓按金一千零五十六元，二，海奇艇一艘（二五五）噸鐵殼五百馬力蒸汽機廢拖船底價三萬零六百金圓按金九千一百八十七元。標售日期：三十七年十一月一日上午九時地點榆林港新生社禮堂。閱章程處：本廠及廣州海軍第四軍區司令部。

海軍榆林工廠啓

標售小火輪廣告

（一）船名甲，興順：船長——五八呎，船濶——一〇八呎八吋，船深——五呎，船殼——木造，造年份——一九一〇年，噸數——九噸，船面——柚木造，機器——往復式蒸汽機　乙，興華：船長——一七五呎，船濶——六呎六吋，船殼——木造，製造年份——一九二〇年，噸數——一五噸，船面——柚木造，機器——往復式蒸汽機（二）停泊地點：容奇順德糖廠碼頭（三）投標日期：九月二十三日起至十月五日上午十時止（四）開標日期：十月五日上午十時（五）投標及開標地點：長堤七十九號廣東實業公司料務部（六）繳納保證金：投標時隨繳保證金每船金圓一千元（七）底價：開標時公佈

廣東實業公司料務部啓

徵購水管

本公司徵購下列水管一批須全新靚貨願讓售者請開具價單寄本公司工程部合即約商計開原庄長度有螺旋牙及駁頭全新六寸管一千二百英尺原庄長度有螺旋牙及駁頭全新四寸管四百英尺六寸全新煉鋼汽門嘩嘮（連斷掣）四個四寸全新煉鋼汽門嘩嘮（連斷掣）四個

廣州沙面美孚公司

買舖聲明

本堂憑中介紹與合成堂張劍魂買受英德城大同西路現編門牌第一號（即原日穩泰）舖至馬路後至與宅左與鄧宅右與黃議記共牆爲界上蓋連地現經交定立帖準期農曆九月初十日立契交易在交易期前所有一切轇轕手續請即逕與合成堂理妥一經交易概與本堂無涉除標貼外特此登報聲明

福合堂啓

槳欄路 聯春堂重要啓事

金風乍爽，三蛇正肥，本堂業蛇數十年，以蛇製品享譽於市，每居秋令，本主人均親自督廚，巧製五蛇讌，以饗各界，惟去歲設備簡陋，廳房特感不敷供求，抱歉殊深，今特將廳房全部擴充粉飾，務求舒適雅潔，空氣清鮮，實爲各界秋令宴會適當場所也。由即日起「老牌五蛇讌」面市，好此道者，盍興乎來，定讌請撥本堂電話一五零九三號幸垂察焉。

北上援軍收復兗州
濟南內城仍有巷戰
錦州大戰爆發冀東再克昌黎
綏境戰事短期內亦可能展開

【瀋陽廿五日中央社電】錦州外圍大戰爆發，匪七九兩縱隊糾合約四萬之衆，于廿四日夜分向錦州北十公里之流邊堡，薛家屯附近及錦州西北十公里之帽山屯，二郎廟等地進犯，我守軍奮起迎擊，雙方展開熾烈戰鬥。

【天津廿五日中央社電】我有力兵團已于廿五日午一時收復昌黎縣城。

【北平廿五日中央社電】國軍於廿三日廿四日兩日在永寧堡以北劉斌堡，對聶匪第三縱隊殘部再予痛殲，斃匪二千七百人，殘匪已分向山地狼狽潰逃，此爲搗毀匪冀熱察邊區根據地後又一殲匪主力之勝利紀錄。當國軍追勦部隊深入冀北山地澈底摧毀匪冀熱察邊區根據地湯河口，琉璃廟子，君主門等以後，即向南推進，廿二日在白河西岸牛欄山地區將匪四縱隊十旅及二縱隊四旅予以擊潰，與此同時另部國軍前于劉斌堡地區將匪三縱隊殘部再度痛殲，遂造成兩次連續勝利。

【承德廿五日中央社電】熱西國軍日前在六溝擊破匪獨六師殘部後，復向東挺進，先頭部隊距平泉僅七里，平泉僞府已撤出，城內呈紊亂狀態。隆化大廟祠區左近匪已肅清，煤窰即可復工，承古公路甚安定，汽車暢通。

【本報南京特派員凌雲廿五日發專電】津浦路國軍，于昨午克復兗州，并正繼續以破竹之勢掃蕩前進中。

【本報南京特派員凌雲廿五日發專電】此間獲悉關于濟南戰訊如次：（一）匪首朱德現正在濟南城郊督戰，我軍已派員前往搜索掃射。（二）保衛濟南戰鬥達于最高潮。匪一股曾竄入濟南城內，經守軍人民奮力反擊，已將其逐出。廿四日匪復夜攻東南城甚急，推未獲逞，迄廿五日黎明砲聲始稀，商埠區大火，烟火直沖雲霄。（三）千佛山，齊魯大學，馬鞍山等重要據點，仍由我固守。（四）濟南廿五晨天陰，微有雨，預料晚間將有更慘烈之戰鬥發生。

【本報特訊】南京廿五日息：國防部於今日下午七時發言消息稱；陳毅匪部約十三萬人，進攻濟南城，巷戰仍在進行中，濟南國軍已逐屋逐角而戰，據徐州總部方面稱，根據空軍偵察之報告，戰事仍在四個孤立之據點中進行，此係政府第一次正式否認濟南業已陷于匪手，至王耀武下落如何，國防部并未提及。

【濟南廿四日中央社電】血戰逾旬之濟南戰事，由廿日起無一刻之間斷，匪以全力向我猛撲，國軍英勇抵抗，已予匪以五萬以上之殺傷，廿四日匪復集中第三第七新八第九第十三等八個縱隊，迄今拂曉東南城郊匪三萬以下，突入城內，自外城向內城衝殺，迄晚更形激烈，國軍仍在內城各街巷與匪激戰。

【本報南京特派員凌雲廿五日發專電】今晨浦口北上車暫告至蚌埠。

【本報南京特派員凌雲廿五日發專電】徐州廿五日下午有一部國軍向外奮勇反擊。

【本報南京特派員凌雲廿五日發專電】遼西大戰激烈展開，竄擾之匪除已渡過大凌河之一四七等三縱隊外，其後續部隊獨六八兩師，并配一個炮兵旅，總數約廿萬人，大部主力刻在北鎮地區，戰已達白熱化，錦州城郊正進行激烈砲戰。錦州以東大凌河朋頭堡亦發生接觸，匪四縱隊有積極進攻企圖。綏中圍未解，錦州仍屹立無恙。錦州後衛與城江家屯，義縣爭奪點。

憲督會二次會
請澈查洩漏改幣秘密
開會時得請首長報告

【南京廿五日中央社電】憲政督導委員會廿五日上午十時在國大會堂舉行第二次會議，到委員三百餘人，主席莫德惠報告，該會第一次會議決議，請關于財政經濟改革各提案，經約集委員詳加審議，請政府澈底執行結果送請政府辦理，後即進行討論事項，修改組織規程，除關于提案之決議外，并各提過一案，本會各委員會開會時，得請政府有關首長列席報告。二、請政府嚴格執行外匯資產管理辦法案。三、促請政府澈查幣制改革洩漏秘密案。又通過臨時動議：一、請政府確保濟南案。二、請政府迅速安頓流亡學生案。三、請大會名義電慰王耀武，衛立煌總司令，傅作義總司令及全體英勇將士案。

財部主管答復
增征鹽稅疑問
否認鹽稅入不敷支
職工亦僅一萬餘人

【南京廿五日中央社電】近來各方對鹽務機關頗多指摘，記者昨特訪晤財政部有關主管人員，茲誌問答如次：（問）鹽務機關稅收不敷開支，因而調整稅率，致增高鹽價，加重人民負擔，究竟實情如何？（答）此次調整鹽稅，實以純利爲國庫收支之實行，按照國幣制計算收金圓三億元。公庫法決非鹽務機關自動，擅自經費，在每年食鹽稅率至今年四十五萬八千餘萬元，收法幣八萬八千餘億元，用之時支法，估計支出約八十八千萬元，九強，幣稅收百分之一，計支法幣一萬部份億元。

論節約儲蓄之推行
星期論文

廣東國民大學經濟學系主任　張恒遇

節約儲蓄，爲戡亂建國之必要條件，亦爲挽救經濟危機之重要方策，此人所共知，無待贅述。然節約儲蓄之推行，有其主觀條件與客觀條件，二者具備，始能收效。

觀條件：所謂主觀條件，即人民有節約儲蓄之心理與能力；所謂客觀條件，即政府有保障儲蓄之辦法，使人民樂於儲蓄。

（以下各段正文因字跡細小模糊，僅能部份辨認）……吾人以爲，欲推行節約儲蓄，首須安定幣值，穩定物價，使儲蓄者不致受貨幣貶值之損失；次須擴大儲蓄機構，便利人民儲蓄；再次須政府以身作則，厲行節約，減少浪費，以爲人民倡導。……三、政府應強制全體國民每年收益在一定數……

滬物價普遍下跌
銀根鬆動自報紙無人問津
俞鴻鈞攜新管制計劃晉京

【本報上海廿五日廿時四十分發專電】滬經管特派員俞鴻鈞氏廿五日晚晉京，強調下週將有重要工作，曾召集經管派員，擬訂全面性計劃，以解決工業原料來源，保證物價長期穩定。

【本報上海廿五日發專電】滬市場自經嚴格管制以後，市價普遍下跌，上海各特派員羽翔廿五日報告，滬市場各類物品價格均有跌落，紗布，糖，油，生油，香烟，火柴等日用品已形平穩，黑市亦已絕跡。

【本報上海訊】錢根自鬆以來，尤其南京米價跌落，本市報紙無人問津，……部份商號已有收縮。

四，估約此次改稅收百分之十，下半年鹽稅收入預今年。

民社黨革新派
清除害羣之馬

【本報北平特派員子毅廿五日廿時分發專電】民社黨革新派因接受某黨國籍新聞，被開除黨籍，特派員於平津兩地訪問其中堅分子，據稱：我們秉承張君勱主席之意旨，爲黨的前途，集中力量以實際行動，如何民社黨不被外人利用，須清除害羣之馬，某某人即不成材之伍憲子，孫某也……

事記處，冊，五分津留，頗有觀點，但因出當時，提出某黨派行政政治集團有主張，孫某之馬……

……職員之多，每年支出，全年經費，約估計一千萬圓，約佔稅收百分之五，務機關組織龐大，職員將近十萬人，是否事實？（答）鹽務機構，共有九百單位，共有職員二萬二千餘人，六十九個單位，八萬人之多，絕無如所傳十萬之事，現在各地區實施專賣，戰時業務擴大，而職工已逐步減少，約有四千五百六十七單位，職員二萬八千四百〇八人，年復一年，不斷減少，職工即冊九人，一萬五千人，三百冊五千人，二百冊一人……現因地方需要，許多機關不得不繼續存在……

代管金銀外幣
月底前應兌換
法院繳存者一律折兌

【南京廿五日中央社電】人民持有黃金白銀銀幣或外國幣券，以前委託銀行或中央銀行代管者，統限于本年九月卅日以前，由經濟部財政部業經公布，逾期即兌換，凡因案外幣或存款，限期均應由法院移送中央銀行兌換。（一）法院之金銀外幣，如何處理：現行規定：存放法院之金銀外幣，應一律由法院移送中央銀行兌換，折兌金圓存款，（二）人民受委託保管之金銀外幣，如屆滿前應通知寄託人取回，倘未取回者，應依兌換法保管人代爲兌換，民法無規定，已函司法行政部轉行各級法院遵照。

食鹽稅率，從戰前平均每擔金圓八元，究竟是否太高？（答）統觀之，所稱之每擔稅率，戰前標準大約一般均指廿六年上半年，共時全國鹽稅率平均每擔國幣六元（相當金圓十二元），故現在每市擔金圓八元，實際上僅爲戰前平。均率三分之二，且此項八元稅率，係指內地而言，海鹽池鹽井鹽上及產鹽區，所課平均五元，每市斤不及八元，又每市擔鹽稅最多不過百分之六，負擔合金圓八分，似爲最低。

修正墾殖法
政院會議通過
成立駐韓代表公署
停止車船優待辦法

【南京廿五日中央社電】行政院廿五日第九次臨時會議，茲誌重要報告討論事項如次：（一）任免事項：外交部（二）…… 國立禮樂館（三）……比照代表1法（四）停止車船優待（五）撤裁……

討論事項：（1）修正墾殖法（2）駐韓代表公署組織條例（3）成立駐韓代表公署組織規程，工商部條例（4）修正交通部組織法（5）修正國旗法公文程式（6）空軍機關組織條例案（7）地產管理辦法（8）關于土地改革案（9）元及條例案（10）修正法規員額（11）資產申報辦法（12）民事訴訟……

存放國外外匯
准保留額規定

【南京廿五日中央社電】行政院今晨臨時會議通過人民存放國外外匯資產登記管理辦法第九條之規定如左：（一）人民持有外匯資產申報，准許保留……

雲南法院糊塗賬

本報駐昆記者　陳正川

雲南省參議會日前開會，法院報告，到會參議員紛紛發言，對本省法院表示極度不滿……

……雲南高院孫希衍……院長……省參會……

兩個投誠「英雄」
播講匪區實況

【本報南京特派員廿五日發專電】勞動英雄「楊鄂豫皖邊區政府副主席」「楊經曲」「軍區司令」廣播西安中……

【南京廿五日中央社電】匪方投誠之「洛陽兩誌」「春秋」……

大赦令又重提

【本報南京特派員凌雲廿五日發專電】立法院刑法委員會將提議由立法院函請政府頒佈大赦令，廢止懲治漢奸條例。

中研院會議閉幕
請設國家學術補助金
博士學位由大學授予

【南京廿五日中央社電】國立中央研究院第一屆院士會議廿五日晚閉幕……

寧夏地震

【寧夏廿五日中央社電】此間廿五日夜十時發生輕微地震，約二秒鐘即止。

敵僞房地產業
一律估價出售
住戶有優先承購權

【南京廿五日中央社電】行政院處理敵僞產業委員會，爲加速處理敵僞房地產，業將原訂處理辦法修正……

颶風將襲廣州灣

【南京廿五日中央社電】颶風將襲廣州灣……

粵築機場事
監院要調查

【本報南京特派員廿五日發急電】……

戴銘禮案
正澈查中

【本報南京特派員廿五日廿一時發急電】……

王外長聯大演說
深爲知音者激賞

【巴黎廿四日中央社專電】……

蘇要求延長
航空協定

【本報特訊】南京廿五日息：蘇聯頃正式向中國政府要求將……

加速自備外匯輸入
輸管會擬定三辦法
俟政院核准後即接受各方申請

【本報上海特派員羽翔廿五日發專電】輸管會爲加速自備外匯輸入……

渝市秋熱
不減盛夏

【本報重慶特派員鄭雲廿五日十四時發專電】渝市秋熱不減盛夏……

無綫電話
復通至穗

破壞電廠
五人處刑

【本報上海廿五日特訊】……

懸掛國父遺像
元首肖像辦法

【南京廿五日中央社電】各級機關懸掛國旗國父遺像及元首肖像辦法……

夏令時間
月底終止

【南京廿五日中央社電】本年度夏令時間定于九月卅日……

增加勞合國
國定紀念日

游資又流南
將限制攜現

掛號郵件辦法
同樣適用國外

【南京廿五日中央社電】……

維辛斯基首次發砲
責美謀對蘇挑戰
五強應率先裁軍
徐滿謂此說引人入勝 建議聯大速研討進行
西歐五盟國却準備開會討論軍事合作

【本報特訊】巴黎廿五日外息：蘇代表維辛斯基于星期六日坦白指責美國計劃向蘇聯發動戰爭，維辛斯基是次指責乃聯合國成立以來之短促歷史中之最激烈者，彼向聯合國大會建議應由聯合國下令五強於一年內將現有海陸空軍軍力削減三份一，並宣佈原子武器為不合法。維辛斯基對西方軍事同盟之成立及西德軍力之恢復予以同樣指責，並抨擊馬歇爾計劃。維辛斯基謂除此種種之外，再有備軍狂，對蘇聯及新民主進攻之計劃之不斷發展及準備再一次軍事大屠殺。彼又指責美國之外交政策於近年有急激之變更，由只求和平之外交政策，改變為擴展及控制全球之外交政策。蘇代表閱前曾自稱其建議為炸彈，於向聯大提出建議後，展開二十五分鐘之攻擊。

【巴黎廿五日中央社合衆電】蘇代表團長維辛斯基今于聯大會中，直率指責美國計劃對蘇作戰，此實乃聯合國短短歷史上一國對任何國家所加之最激烈攻擊。蘇首席代表指責西方國家組織軍事集團，同時復興西德，以準備一次戰爭，蘇聯同時攻擊馬歇爾計劃。維辛斯基謂西方國家集團，美國所計劃者，乃對蘇展開原子戰爭，外尚準備其他軍事措施。維辛斯基繼稱：美國外交政策，充以擴張性質，但近年來蘇聯所企求者，僅為和平。維辛斯基建議大會：（一）禁止原子武器，（二）五強一致採取步驟，在一年內將目前所有之海陸空軍減少三分之一，（三）在安理會組織內成立國際管制機構，以監督或管制裁減軍備及禁止使用原子武器之實施。西方國家代表對此等建議甚為驚訝，彼等亦驚訝維辛斯基何以未論及柏林問題。

【巴黎廿五日中央社電】美出席聯合國大會代表與英氏評蘇聯之裁軍建議案，謂「一個調重彈」之建議，酷似「舊調重彈」。法外長徐滿則謂維氏之演說誠引人入勝，與蘇聯一致之處甚多。

【本報特訊】巴黎廿五日外息：法外長徐滿謂大會應儘速作技術性之討論，以配合維辛斯基之裁軍建議案，徐滿又謂大會應即儘速就維辛斯基在聯大上之演詞，表示必有若干有用之結果，可自此種討論產生。

【本報特訊】巴黎廿五日中央社專電】印度代表團團長潘迪特夫人今晨在聯大會中首次發言，主張早日終止殖民制度，在聯合國自治之政府。

【本報特訊】巴黎廿五日外息：英國官方人士透露此間西歐同盟五國，即英、法、比、荷、盧五國之外長，已決定於星期一由倫敦啟程赴巴黎，討論西歐同盟軍事問題，並計劃組織共同防衛部隊，推舉蒙哥馬利元帥為長。

聯大通過六項議程
蘇集團圖遏止無效
包括否決權韓希問題入會申請
蘇代表斥小型大會赴韓團非法

【本報特訊】巴黎廿四日外息：西方國家領導之多數派，廿四日已壓制蘇俄之爆炸性問題，將否決權之爭，及其他六項排出於聯合國大會之議程。據消息靈通方面預測，蘇聯代表團以外次維辛斯基為首，於廿五日發表其政策演說時，將引起對此種折衷之攻擊。

（三）通過將朝鮮問題保留在議程之內，蘇代表拒絕研究，聯合國大會委員會（小型大會）之希臘問題，時時同意于一度。

加入問題。上述各國乃均經蘇俄在安全理事會中否決者。本案對十六，十票數為卅九對六票（四）小型大會出席國家問題，通過十七對十（五）小型大會續試辦六十四對六票表決，提倡國際政治合作案，表決票數為四十六對六，（六）小型大會提案，試辦六十四對六票。議決第六案，蘇表決票數為…

【本報特訊】巴黎廿四日外息：聯合國大會今晨繼續進行工作，並加速討論於總委員會之議程，至最多者之六個（一）六票對十一票否決之建議中，以及若干建議與提案，蘇聯要求將此等議程表決不通過。

英加強殖民地力量 對付共產黨的威脅

【本報特訊】倫敦廿四日外息：英政府宣稱，由於共產黨之威脅，英國之殖民地政策將以發展經濟力量為主，並以提高殖民地人民生活，以對付共產黨於殖民地之活動，英工黨政府已決定設立殖民地發展局，又同時由英國國庫撥款……

潘友新主張容許
日和平工業發展
但應由有關各國施嚴密管制
以防其變相為再度侵略工具

【本報特訊】華盛頓廿四日外息：蘇聯駐美大使兼遠東委員會蘇聯代表潘友新於星期日在該委員會討論日本工業水準時，乃稱：日本工業發展水準之問題，極值得考慮，日本工業之重要，彼聲稱日本工業應恢復到戰前之情形，但有若干限制，軍事工業之限制，專以防止日本再度變成為侵略工具，和平工業應加限制，以免將來與亞洲各國之工業不利，及關係…

克里米亞之謎
傳東歐領袖會議
蘇將援歐與美對抗

【巴黎廿四日中央社專電】據悉：克里米亞某地正在舉行東歐各國領袖之秘密會議，此間消息靈通人士表示，蘇聯將在最近期間召開集會，以商討援助東歐各國之計劃，其性質與美國之馬歇爾計劃相似，而目的亦在抵制美國之援歐計劃。

東京玫瑰押抵祖國

【本報特訊】東京廿五日外息：殊不料此輩曾以正式人員立場，為日本軍閥控制之日本廣播之東京玫瑰，已於星期六由東京乘飛機被押返國，其所受之控訴，乃叛國罪，將在美國受審。

橫濱發動罷工
可能蔓延全國
政府決定嚴厲彈壓

【東京廿五日中央社專電】日本聯盟社稱：橫濱電業工人二十四日發動罷工，七十餘家工廠之一小時停工，因之全城均受影響，當局已宣佈採取激烈措施，以制裁之。

東京玫瑰 抵押祖國
葛義內閣面臨危機

【本報特訊】東京廿五日外息：……

法工潮洶湧
七百萬工人象徵罷工

【巴黎廿五日中央社專電】法國工人為抗議工資過低，法政府當局今日已宣佈七百萬工人舉行象徵罷工，全國電台停止廣播，但仍能照常工作，將原定於廿五日晚舉行之……

英圖拉攏法國 聯合重整軍備
美駐蘇大使已返國報告
柏林上空蘇高射砲轟鳴

【本報特訊】巴黎廿四日外息：英國外相貝文與美國務卿馬歇爾及各國派駐巴黎之使節，廿四日會商一小時出席，並討論柏林危機，英國外相貝文等將以各國未參加之會商結果，報告徐滿。

與法國國防部長拉瑪迪會晤，英方表示，乃直接與拉瑪迪之會議，據彼等調整，四國糾紛有英國之軍備，具文將云此問題，拉瑪迪推測法國之前途，有此說亦必要。

【本報特訊】華盛頓廿四日外息：美大使史密斯今日稱：科館對西方面之消息，日前尚未收到，但德國問題照會之答覆，或有短期內相信。

【本報特訊】柏林廿四日外息：據今日美國方面消息，蘇聯高射砲向一萬尺上空射擊，地點在柏林與西德之間空中走廊附近，時間由上午六時至五時，有美英飛機在該區內經常飛行，柏林之美飛行員稱，由一萬尺上空飛行……

剌阿總統案 疑兇多逮捕

【布宜諾斯艾利斯廿四日中央社專電】一美人被涉及企圖謀殺阿根廷總統。

英加增強 經濟聯繫

【倫敦廿五日英新聞處接廣播】倫敦與渥太華昨日發表有關英加經濟問題之聯合聲明稱：英加財政談判委員會，經常在倫敦與渥太華舉行會議，此次談判，將增加美元問題，及英加關係之調整，尤其是輸入對英國之輸出，惟須在若干程序，避免作兩國間貿易方式之突然變遷。

英劃八中心區 徵募後備空軍

【本報特訊】倫敦廿四日外息：英國空軍部宣佈成立八個後備空軍中心……

王外長於聯大演說全文

（四）經濟社會理事會……
（五）否決權問題……
（六）

（續）

短評

法國的十月選舉

法國國會，正在巴黎開會的聯合國，却在法國陷在經濟上支援的動盪之中。美國好容易才提出一個選舉的法案，但是他得了些微的勝利，……

阿盟秘書長巴沙 否認組織政府說
剌柏疑兇越獄僅一人成功

【倫敦廿五日英新聞處接廣播】阿拉伯同盟秘書長巴沙昨日宣佈稱：阿拉伯同盟之巴力斯坦政府成立之傳說，此訊實為過早，阿拉伯同盟已將此問題在……

海邦代表 死要控訴

【倫敦廿五日英新聞處接廣播】出席聯合國之海德拉巴代表團，不管印度已控制海德拉巴，仍將向聯合國安理會提出控訴……

各地通訊

三省家 四次被掠

△好驅…

瓊島近事

△本島交通……

超出限價 理髮店

三家店主被傳案

【曲江快訊】韶市……

撫問被押代表

【新會專訊】三江鄉……

甲子漁船廿餘艘 遇風沉沒慘劇

【甲子訊】日昨天氣炎熱，潮陽一帶出海捕魚之漁船，知天將降颱風，紛紛駛入內港避險，甲子漁船廿餘艘，總計約值千餘億元，……

三灶島民反對 奸商偷運物資
千餘人會作示威巡行

【台山訊】中山三灶島民衆昨發出快郵代電，略云：光復歸來，所見一片荒涼，……

漫遊北海（四）

中央社記者蔡德榮

四邑兩陽 向我解放軍投誠

【中央社訊】駐防四邑兩陽地區之保安第十一團，於本月初集中兵力，對「台開赤人民解放軍」林興等匪部，作有計劃之搜剿，先後在古兜出、大窿洞、紫雞山等地，與匪遭遇，結果擊斃匪要陳河山、宣傳員黃英武等廿六名，鹵獲機槍三挺，步槍三十六枝，及彈藥文件甚夥。又「四邑兩陽人民解放軍」於本月三日通電投誠，據悉，保安司令部已派該部政工處副處長黃森前往陽江點編中。

大瀝潘村永生炮竹廠爆炸
隆然鉅響傷數十人
炸傷工人紛紛運到佛山救治

【南海訊】昨（廿五）日三區大瀝鄉潘村，發生驚人爆炸慘案，茲探誌詳情如下：永生隆炮竹工廠，規模宏大，僱用員工凡百餘人，上午八時，工廠正在開工，未久，廠內突發生劇烈爆炸，隆然一聲，巨響震天，廠內員工大部走避不及，當堂被炸傷者數十人，四十餘人傷待救，又：被炸傷工人昨午十時許，紛紛運到佛山救治，詳情記者目睹，傷者多有皮肉爆裂，全身焦黑，目不忍睹，聞有重傷者多人。（民權）

東南西北

△江門訊：新會前刑警隊長伍炳，奉令卸職，……
△新會訊：……
△佛山訊：……
△新會訊：……
△從化訊：……

清算卸縣長

【四會專訊】卸縣長……

廣州市政府代憲兵二十六團招攷入伍憲兵啓事

本府現准憲兵二十六團函請代招考憲兵三百名茲將招考辦法列下：（一）資格：1、初中畢業或具有相當程度者2、身體強健無不良嗜好身長一六〇公分以上者3、年齡在二十歲以上二十五歲以下者（二）報名地點：1、廣州市海珠中路龍行街中區憲兵隊2、廣州市政府民政局第五科（在市府禮堂側）（三）報名時間：自即日起（四）考試：1、時間：臨時通知2、地點：海珠中路龍行街中區憲兵隊3、課目：（A）體格檢查（體格不合格者免參加筆試）（B）國文，英文，史地，政治，數學，（筆墨自備）（五）待遇：在受訓期間除供給被服書籍外並按憲兵待遇發給月餉及地區津貼（六）升學：受憲兵教育八個月期滿服務成績優良者得考入憲校深造（七）優待：凡錄取入營憲兵可抵本市征額由本府按規定發給安家費及慰勞物品（八）注意：凡錄取後須覓安實鋪保經對保無訛後方得入營受訓

廣府中學同學會主辦 追悼徐信符先生籌備會啓事

㊀徐信符先生在各大中學校講學數十年門弟子遍海內生平學行素所景仰不幸於本年八月廿七日捐館同人等追念先賢特發起追悼會㊁本會暫由廣中同學會主辦歡迎徐先生曾任教之各級學校暨學術文化團體參加該會一切費用及辦事人員由廣州中學同學會負責其餘各學校團體及徐先生學生親友請惠賜輓聯輓詩祭文鮮花名香祭品暨悼念文詞等物㊂本會追悼地點假文德路中山圖書館舉行公祭㊃公祭日期定於本月廿六日上午十時為集公祭（五）廣府中學同學每人捐款五元以充會費其多予捐助者歡迎（六）廣中同學捐款請於期前三日交公評報李英杰君及市教育局二科許科長培榦或豐寧路農械公司劉秘書嘉偉代收其他鮮花名香祭品等物請於是日上午八時交到追悼會會場以便供奉

發起人
沈家杰　凌鴻勛　李文範　馬洪煥　高劍父　梘秀俠　陳季鐸　陳式銳　黃希聲　王候翔　廖伯魯　黃元彬　高永元　黃蕉帆　高雲濤　沈仲強　廖叔樁　何直孟　周康燮　艾鍍　何杜彬　劉嘉偉　丁鴻勛　鄧重光　陳夢周　陳永吉　戴振魂　張務增　謝靜山　馮啓泉　許培榦　鍾旭元　劉瑞昌　李子英

中華醫學會廣州分會會員重新登記及會員大會通告

本會自復員後業經舉行會員登記嗣以人事故障會務無形停頓茲為加強工作發展會務當經理監事聯席會議及召集各醫事機關團體首長舉行會員大會籌備會議決定十月廿四日下午三時假座廣州市醫師公會舉行會員大會并定由九月二十一日起至十月十五日止為會員登記日期登記地點計（一）中區：光華博濟中央達保羅等醫院市醫師公會（二）東區：兩廣中大等醫院（三）南區：紅十字會醫院（四）西區：柔濟醫院（五）北區：廣州總醫院合行通告希各會員知照

徵求護士與助護

凡護士學校助產學校畢業或曾肄業有意應徵者請將詳細履歷函寄本院合則函覆待遇與普通教會醫院同

東莞太平虎門醫院啓

廣東省銀行招商承做傢俬啓事

本行現擬購置辦公枱椅一批各廠商如有願意承做者請于本月卅日前到本行事務股取閱辦法登記經審查合格即通知參加競投

鼎滋堂買受吉祥路一百二十二號舖地啓事

本堂憑中買受李道暉自置坐落本市德宣分局轄內吉祥路門牌第一二二號舖地一段四至面積照土地確定登記圖為準業經立帖交定訂明本年十月五日立契交易如對上開地段有任何轇轕未清或權利關係者請于交易前與賣主理妥一經交易後概與本堂無涉除標貼外特登報聲明

鼎滋堂

律師黃偉羣受任周坤元電機染織廠常年法律顧問

廠址：河南溪峽街十號　電話：五零零六

事務所：大新中路一七六號三樓　電話：一四三零九

律師李頌衢代羅蘇棠買受下九甫路星泉里第二號屋業聲明

據稱本人憑中買受黎凝漢所有座落本市陳塘分局段內下九甫路星泉里第二號屋一間上蓋連地及一切附着物面積照所有權狀經交定立帖準國曆本年十月五日交易如對上開出賣物主張任何權利及其他一切轇轕於期前在本報或李律師事務所提出異議與賣主理妥一經交易與買主無涉請在該屋門首公告及登報聲明以免糾纏翻異等情前來除代公告外合代登報聲明如右

事務所本市海珠中路第一一七號二樓　電話：一五七三三號

鄺雄律師代麥德溢買鋪通告

據稱憑中買受黃志英前與彭阮志堅遞同馮漢及梁啓然買入自置無舖底吉舖乙間座落本市第十甫路門牌第十六號坐北向南深闊左右四至均照原登記圖證為準上蓋連地四圍牆壁樓閣間格裝修門扇窗戶磚瓦木石銅鐵等一概均在價內業經交定立帖准期十月五日在鄺律師事務所立契訂明吉舖交易如對於該業有抵押權利關係及華洋會項轇轕未清等情限於交易前攜證件到鄺律師事務所聲明並與賣主理妥否則一經交易概與買主無涉等語除標貼外合代登報聲明如右

事務所：大南路八號二樓　電話：一三二〇七號

律師夏楚章代廣東夏務本堂東隱公秋祭公告

本堂定本年農曆九月九日（國曆十月十一日）正午十二時在河南同福中路銀龍里一號本堂內舉行秋祭下午二時在小北大鳳崗東隱公墓公祭下午六時開會及叙餐（地點另行通告）祭費每份二元參加者請到下列地點報名（一）漢民北路卅八號夏榮章（二）楊巷路陶沙巷夏漢雄（三）河南南華路崇安街元和機器廠夏三元（四）大德路華德里六十一號大生鑄造廠夏義（五）錦安路美華印刷所夏士華（六）十八甫南路廣興夏隆（七）大德路發祥號夏普（八）帶河路成金里廿號夏丙

律師錢銳鏞代順利堂買受本市越華路門牌第十二號吉舖補登聲明

據稱本堂憑中買受殷英置有本市小北區內列無舖底頂手等任何權利設定之吉舖一間上蓋連地面積照登記圖所有門欄間格等一概俱全業經合法交易移轉業權管業茲為對外公告及清楚手續起見請再補行登報聲明等詞除再代標貼公告外合代聲明如右

事務所：一德西路四七三號　電話：一五〇〇六　一四二六三

律師余春華代張立五堂買受海珠中六五號舖業公告

據稱本堂憑中買受仁興堂張仁自置惠福分局段內海珠中路門牌第六十五號石屋吉舖一間上蓋四至照登記圖則為準經交定立帖訂明本年十一月八日立契交易如對上開舖業有任何權利關係及轇轕未清等情務希期前向賣主張仁理妥一經交易與本堂無涉請代登報標貼聲明等語除代標貼該舖門首外合代登報聲明如上

事務所：倉邊路廿三號三樓　電話：一三二四〇

律師劉君厚 王匡中 受任本市中華中路合昌故衣店司理陳鑑泉常年法律顧問公告

如有侵害上開當事人信用名譽營業權利及一切法益者本律師當依法負保障之責

事務所西湖路八十六號　電話一〇六六九號

律師沈振中 岑君謨 代海珠橋北災區土地所有人雷柱 胡漢賢 黃受之 黃國富 朱榮 李貢琳 周昆等為組織該區業權人聯誼會並舉行業權人登記啓事

據稱：「此次廣州市政府對海珠橋北因抗戰被毀房屋區域實施土地重劃現奉通知限期申報承領土地惟關於其實施土地重劃之計劃未見依照土地重劃辦法第七條第一二兩項規定之法則而為通知及公告難免疑惑經業權人於本月廿二日舉行座談會認為有組織該區業權人聯誼會統一力量以維業權及協助政府之必要即席公推雷柱等七人為臨時辦事人聘請貴律師等顧問並舉行該區業權人登記紀錄在卷茲請貴律師等代為啓事通知該區業權人每日上午八時至十二時攜同所有證件到長堤大馬路一二五號二樓岑律師事務所登記以便召開全體業權人會議共策進行」等語前來合代啓事如上

沈律師事務所：中華南路四號二樓　電話：一一〇四四

岑律師事務所：長堤大馬路一二五號二樓　電話：一七九二一

律師沈鑠光 司徒豪 受任市橋謝流光堂常年法律顧問公告

本律師受任謝流光堂常年法律顧問嗣後對於該堂之法益本律師有依法保障之責特此通告

司徒律師事務所：惠福西路十一巷十四號二樓　電話一三六五六

沈律師事務所：廣州市廣大二卷十一號三樓

律師陳英材代劉維揚買地聲明

茲據劉維揚到稱：本人憑中買受陳復興自置坐落本市東山分局段內原日楞園現改僑安村自編第九號吉地乙段深活丈尺左右四至均照分割契界為據經落定立帖訂期於本年國曆十月六日交易如對該地有任何權利關係及一切轇轕等情請於交易期前向賣主陳復興理妥一經交易概與本人無涉懇請代函通告及登報聲明等語前來除通告外合代登報聲明如上

事務所：長堤大馬路二〇三號二樓

律師譚超倫代余燕伯陸積玉買受逢源分局丁財街第一號之二屋業公告

據稱本人憑中買受鄧永昌自置屋業乙間坐落本市逢源分局段內丁財街第一號之二四至面積均照土地所有權狀圖載為準所有上蓋連地四圍牆壁磚瓦木石門欄間格水電等項俱全經交定立帖訂明本年國曆九月二十九日在貴事務所立契交易如對該屋有物權債權關係或任何權利主張等情希於交易期前以書面向貴律師聲明或與賣主理妥一經交易概與買主無涉請代聲明等詞前來除標貼外合代公告如右

事務所：惠愛中路一七六號二樓　電話：一二七三八

律師朱安瀾代廣州市鷄鵝鴨業同業公會常務理事王輝駁斥廣州市牲魚欄商業同業公會理事長謝伯澄啓事

據稱迴本年九月廿一日牲魚欄八會謝理事長公字第一三二號通告稱「現據各會員報稱本月廿日突有自稱本市鷄鵝鴨業買手團王輝等糾集百餘人到本會各會員店號強將客到鷄鵝鴨貨品一律沽與該自稱本市鷄鵝鴨業買手團並不准本會會員沽與別人等語在商業規則買賣自由如強買強賣為法所不許除依法分呈當憲訴究外嗣後如有強買行為者各會員可運行報警拘辦而各會員尤應[illegible]相應通告各會員查照辦理為要」等語查本會各會員一向公平交易[illegible]和號營鷄鴨業有年與牲魚欄各商號且在場上亦無日不有[illegible]衆自稱買手團到各店強買鷄鵝鴨情事[illegible]深察各該會員所報虛實而妄信通告並謂分呈層憲訴究實有未合貴會各商號今後能遵照貴理事長所通告恪遵政府評定價格沽貨不可擅行抬高[illegible]請貴律師代登報駁斥

朱律師事務所光復北路二十五號　電話一三一七三

律師朱安瀾代麗容堂買受寶源北街十二號之一屋業聲明

據稱憑中買受何義和屋業一間坐落逢源段內寶源北街十二號之一所有上蓋連地四圍牆壁間格俱全經交定訂期本年九月卅日交易該屋如有爭認異議各種轇轕請交易期前聲明向賣主理妥交易後與買主無涉除標貼外請代登報聲明

朱律師事務所：光復北路二十五號　電話：一三一七三

羅少嶽律師代兩合堂聲明買受孚通街麥家巷第一號第二號屋業并西便相連吉地

據稱兩合堂代表到稱本堂現憑中向林日初買受坐落本市惠福分局轄內孚通街麥家巷門牌第一號第二號上蓋連地屋業一間連同花園地花基厠所電燈及一切附着物俱在內面積照登記圖測為準并該屋西便相連吉地一段四至面積照契載經交定立帖定期本年國曆九月二十五日立契交易對於上開屋業地段如有權利關係或轇轕未清希在交易前與賣主林日初理妥一經交易後概與本堂無涉請代聲明等情前來除標貼外合代聲明如右

事務所：惠愛西路粵華東二街九號三樓　電話：一四八〇八

鄧冠雄律師代吳祖堯買受大新中路三三八號舖業聲明

據稱本人憑中買受三益堂陳康所有坐落本市靖海分局段內大新中路第三三八號門牌舖業乙間所有上蓋連地四圍墻壁門欄間格一概俱全經交定立帖訂期本年九月二十八日立契交易對于上開舖業如有債權或共有關係及一切法律上轇轕未清希於交易期前向貴律師事務所書面聲明並即與賣主理妥一經交易概與本人無涉等情除標貼及通告外合代聲明如右

事務所：文德東路十一號二樓

律師張偉雄受任廣州建安運輸貿易股份有限公司暨總經理辛道芳

聘為常年法律顧問如有侵害其信用名譽及一切法益者本律師當排除侵害依法負保障之責特此公告

建安公司：設廣州市抗日中路第十四號　電話第一五八八三號

張律師事務所：廣州市東橫街第廿一號　電話第一八〇五三號

律師鄭國智代懷雅堂買受寶華路三十五號之三舖業聲明

據稱「本堂為自用起見憑中向王輝南買受吉舖全間所有門窗四壁間格電燈水喉上蓋連地設備俱全坐落逢源分局轄內寶華路三十五號之三面積四至均照登記圖則，經立帖付定，訂明十月八日正式交易，對於上開舖業如有任何轇轕或權利主張者，希於交易前還與賣主理妥，并向貴律師聲明，一經交易，概與本堂無涉，特托代為聲明」等語，除標貼外合代聲明如右。

事務所：長壽西路一八〇號三樓

郭友誠新醫務院 太平中路146號

狀元坊口與晏公街口之中間　電話：一〇九七一

外科耳鼻喉科 ▲專門▼ 統理：小兒內科

舊牌子，新烟味！

硬包

中天牌 香烟

酬謝聰明吸衆們的：

不偷工　不減料

不奬品　不送錢

祇有：「香醇始終如一　品質務求實際」

由今天起按户派送三天

請試：試吸！

歡迎：「比較」「批評」

內外全科

康靜佳 女醫師

◁專醫▷ 難孕婦女（特長）

科學新法 指導受孕 婦女各症

（特治）婦女暗病　宮歪宮倒　赤帶白帶　小便刺痛

宮病宮炎　月經疾病　傳染毒症　早老色衰

（設備）X光鏡　顯微鏡　長短波透熱電療（專門）

紫外光　輸卵管通器（診治）

☆醫務總所：太平南路六十七號（電話一六九三七號）

☆醫院：豐寧路五十四號（電話一二一零九號）

（婦女分所）下九甫路一二四號　電話一五八一九號

△診症時間▽診所：上午九時起至下午四時止：醫院：下午四時起至六時止：婦女分所：特殊診治不限時間

央行收兌會議討論 低折黃金成色問題

秦榮解釋穩金成色習慣不足 今後各行收兌手續務求簡化

【專訊】中央銀行昨日下午四時召開收兌業務會議，討論有關收兌工作改善問題，是日出席該行收兌業務高級人員，國銀行，農民銀行，郵匯局，中信局等代表，及金商業公會理事長秦榮及後會派出央行查驗金飾人員亦有參加，會議由中央銀行經理王柏祺主持，首由該行出納課馬主任報告收兌金銀外幣之工作經過，及檢討過去業務，關於討論事項，金商業公會理事長秦榮解釋低兌黃金成色，及有舞弊中傷以央行查驗成色人員故意壓低黃金成色，因係除稱耗：一本市金飾交易，向例以九八成色當十足成交，原規定以千份之千足即十足計，此次銀行收兌黃金既規定以千份之千，自當遵照十足成色計算，則本會派出協助查驗成色人員故意壓低，絕無此事，仍邀請本會派出人員，至鄰照總行規定十足成色計算外，倘未明一該問題討論結果，至對金銀外幣各種收兌工作效率所有，如何促進問題，會詳細討論，提高收兌效率，務求手續簡單快捷，核人少，今後當增派人員，以便市民兌換。（宗）

昨日市況平淡 谷米價企穩

油糖荳麵銷途未暢 外銷油類欲拔無力

【專訊】邇來百貨市況，在于限價之下，更值投機，人心安定，縱多半交投，未許其行，越池一步，殷商而企于故，途昨（廿五）日起各市情形如下：

谷米：東江谷，萬谷五斤，地土，十餘沖，少米欄場，客米〔illegible〕

土洋紙：土紙來貨因非輕，有更市勢，洋紙亦作成本，市者多，人向〔illegible〕

退化支持無力，片糖續趨慢，相應市行，價稀，粉底貨尚豐，黃人恰似秋後，扇人老，片所棄，因之市情，提慢。

四川市場突呈 混亂恐慌

商會建議設法救濟

【專訊】四川省商會昨電市商會聯政府協助推行經濟緊急處分，謂自發現混亂，近來物價限價以後，財政設現象，救濟請求，並行一建議令各業（一）限價貨物一律致呼，（二）各行業商工報告銷售生產〔illegible〕

再購進之現象，（二）八月二五日各報披電

接該項鷄鴨水客稱：限價過低，業此者均告虧售，價高，如收購，目下每平折利潤頗好，白鴿時收價約價一千萬，對市出售最高得三元，在市極不化算，故此五，鴨等來源日漸減少。

鷄鴨來疏

水客因限價無化算

【光華社訊】本市每日消耗鷄鴨最多，數量以酒樓餐均約宗室所用五六千，在梧州來下途平一運，由從粵漢路上湘南一輸入附近各縣在各鄉販收分購運市。

海關截獲 大批谷米

【專訊】粵海關緝私隊昨（廿五）日下午在廣九車站截獲有大批走私谷米，計白米二萬餘斤，六千餘公斤，業已沒收充公。（宗）

省行監察人員會議 盤查 購買 港滙 疑案

監察行署密切注意

【專訊】廣東省銀行監察人會議，于前（廿四）日下午四時，在省行舉行，由該行業務部經理容洪等四人，經理杜棠和報告業務狀況，即為改幣前夕，該行竟電港購買港滙五十餘萬，當即提出詢問，注意之事，總經理當時在即答復，批港購買港滙，〔illegible〕

記者又據商人方面傳出消息，但迄今尚無結論，謂某行主，商如何處理意見，將有劇變，於購買港滙時，亦曾參加投機，過一百萬元，刻監察委員行署及有關方面，正進行密查中。（將）

持有黃金外幣者 應即兌換金圓券

穗經督處昨勸諭市民

【專訊】經督處昨奉行政院令，於收兌金銀外幣期間，特截止日期，已迫在眉睫，市民如有黃金外幣者，亟應及早兌換，以免九月三十日以後，一經查覺，即行沒收，黃金外幣，存儲者決不寬貸。（宗）

國行昨日奉令 開始收兌菲幣

其他外幣暫行登記

【中央社訊】自幣制改革後，人民持有外國幣券，依照規定，應按照「人民所有金銀外幣處理辦法」規定收兌，惟港紙及菲幣，因國行總處未有規定，未即收兌，惟昨日已奉到頭寸，其他外幣亦將照樣收兌，菲幣兌換率為每一元菲幣收兌金圓券一元五角，凡英鎊、印度盧比、越南幣，一律可向國行登記，暫不收兌。

元、荷盾、VICTORY以及未列國幣，人民有持有，非法幣之國幣，因國行負責之通過收兌者，由國行收兌，有關之法律書經行兌換，有登記，本埠人士須註明，該項外幣由中央銀行核定，中國銀行外國幣券，由國行收兌，及外匯行，凡經報告後，持有人須于兌換時期內向中央銀行申請登記，明列持有外幣種類數目，在本市銀行業務（下略）

火柴工業署有起色 原料不敷仍碍生產

【專訊】火柴業多以湘、鄂等地為主要原料供應地，近以交通阻滯，原料來源頗覺困難，作何補救，尚未有見，銷途未暢，沉寂。

經濟

【又訊】昨據該業中人稱，該業銷途暢旺，惟以原料來源，時見缺乏，市價業已稍見回升，〔illegible〕

至日前市勢頗呈穩定，殷商客戶，交投頗盛，近來售價復燃，市況有再起色，供求兩旺，需貨尚多，〔illegible〕

檢查委會昨日討論 加強經檢聯繫工作

即將檢查倉庫逾額囤積

【專訊】廣州區經濟檢查委員會，昨（廿五）日上午十時，在經檢會會議室召開會議，出席委員黃鐵、許鍾、南京、吳永漢等，首由黃主任委員報告經檢經過，繼各委員討論加強經檢聯繫工作，並議決：（一）經檢工作之配合，應由各方面協同執行，（二）有關經濟管制措施，將由經濟督導處與各有關方面商同辦理，〔illegible〕

【又訊】經檢會昨決定，本市各倉庫、貨倉等，凡有囤積物品，即將開始檢查，以取締倉庫逾額囤積，〔illegible〕

霍寶樹 昨招待記者

【專訊】霍寶樹昨（廿五）日下午二時，在交通銀行招待記者，說明經濟局勢，〔illegible〕

中央銀行統計 收兌數字銳減

黃金成績最為遜色

【專訊】中央銀行昨日收兌統計數字如下：黃金一百二十八兩，白銀三千四百五十八兩，銀元一萬四千五百八十元，港幣四萬四千餘元，美鈔四千元，〔illegible〕

黃金成績最為遜色，〔illegible〕

准以法幣、金圓券，換取金圓券之舊有原以法幣計值，或所有萬元以上者，〔illegible〕

日用品零沽價

米類（每市担）

品名	價格
齊眉（限價）	廿三元七
雪米（限價）	十八元二
粗米（限價）	十四元八

魚肉類（市斤）

品名	價格
豬肉（限價）	八角五
牛肉（限價）	六角
鯇魚（限價）	八角三
大魚（限價）	五角五

三鳥類

品名	價格
雞項（限價）	一元三
大鴨（限價）	九角八
肥鵝（限價）	元三七

菜蔬類

品名	價格
新出菜芯	四角五
菠菜	一角三
節瓜	一角七
苦瓜	一角八
芋頭	二角
白菜	一角五
芥菜	一角八
矮瓜	一角三
白瓜	一角五
絲瓜	一角八

柴炭類

品名	價格
河柴（限價）	三元
松柴（限價）	二元六
什柴（限價）	二元六
調柴（限價）	三元

什貨類

品名	價格
火水（限價）	五角
生油（限價）	七角五
片糖（限價）	二角二
粗砂（限價）	四角二
鴨蛋（限價）	八分
咸蛋（限價）	六分三
黃豆（限價）	一角四
蘇蛋（限價）	一角

各行商情表

九月廿五日

穀米類（以下金圓券計）（市價零售限價市担計）

品名	價格
齊眉米	廿三元七
絲苗米	廿二元一
新銀粘米	十九元一
雪米	十六元二
七濟稜米	十六元二
新興白米	十六元五
早米	十四元八

（市價成盆市擔計）

品名	價格
絲苗米中	廿元〇五
齊眉米中	廿一元
七抇種	上十六元二
銀粘米	拾九元五
新興白米中	十六元二
雪米	十八元

油類（市價）

品名	價格
土搾生油司秤	廿二元六
港生油（司秤）	廿二元五
水油（司担）	八十四元五
猪油	八十五元
土搾生油	十六元八
港生油	十六元
大豆餅	十三元五

生仁類（市價）（每市担）

品名	價格
四川仁	卅九元
秦島生仁	卅九元六
長沙珠仁	四十元
滇口生仁	卅四元
藤縣生仁	卅四元
徐州生仁	卅四元五
開封仁	卅三元三
汶口生仁	卅五元

鹽類（以下記稅市担計）

品名	價格
沙扒	十五元八
椀尾上	十四元六
平樹	十三元五
烏石按	十四元五
三丫成	十六元

糖麵類（市價）

品名	價格
糖印	十四元六
上片	十三元五
平樹	十二元五
烏石按	十六元
三丫成	十四元
千樹花牌粗砂	卅七元
千包五羊砂	卅六元五
石門片糖	卅三元二
二號古砂	十八元五
紅綠麥糖	廿二元
綠麥糖	廿二元五
上海船粉	廿二元
又漢口庄	廿三元五

豆類（市價）

品名	價格
新沙黃	十五元四
猴子黃	十八元
舊岳黃	二十元八
新岳黃	十六元五
大冬黃	廿元五
北綠豆	廿三元
來綠	廿四元
長沙綠豆	廿一元
柳青豆	廿二元
猴子青	十六元五
漢口小烏	拾五元五
左烏豆	十四元五
衛烏豆	十四元

火柴類（包稅登計）

品名	價格
三角牌	十九元五
十全牌	十八元五
如意牌	廿一元
千里牌	十九元五
三才牌	十六元五

洋紙類

品名	價格
歐美紙新稅	一元〇五
又60磅粉報	九毫七
赤雞皮每磅	三元〇五
切庄報紙每捆	卅二元五
自打字紙毎捆	十七元五
二號紙號稅	卅五元五
上海牌紙新稅	廿元
玻璃紙拈	百二十元

土紙類（上色刀計）

品名	價格
福建玉扣	十二元
墟日粗扣	三元〇八
梁南東庄	卅六元

海產雜貨

品名	價格
石尤	五百六十元
中金菜	六十元
羅香信	四佰元
南棗	一百卅元
長沙絲	四十七元
梧瑤柱	一佰七十元
云耳	一百五十元
大杏	一佰五十元
德字絲	一佰五十元
外山雲	一百〇七十元
千毛	四百八十元
太平蝦	三百冊八元
西果	四拾九元
英德菇頭	四百六十元
川耳	一百九十元
龍口絲	一百三十元
新蘇合	一百卅二元

工業原料

品名	價格
上白花士令	七角
瓜花士令	三毫五
月桂牌士的	四百九十元
三角梳打粉	廿二元
鄉口椰油	九十七元
湖皮油	九十三元
月石粒另稅	四十三元
大關牛油按	百拾二元
赤燐	二百廿元
九九力粉	八毫二
東口白臘	九十八元
紅凡粒每磅	卅三元
白凡	廿一元五
750庄硫酸	八毫二

燃料類

品名	價格
一級木桶白樂	百卅元
原裝黃電油	一四五
原裝美電油	一五〇
亞現水	一二二
美罐火水新稅	一二五
嘜水	十一元
美國汽油	三元八

華洋雜貨

品名	價格
二號金錢鉛筆	六十七元
三鶴絲針	十八元
三角祝君毛巾	十七元
上海金背心	三元五
三蝦金錢鉛筆	七十五元
五羊金錢鉛筆	四十五元
八三雙手巾	四五元
18寸突飛線帕	五元四
兔施牙膏每庄	卅五元
金門香皂	七十五元
花旗蔴頭線	卅八元
飛輪牌車綫	冊八元五
鷄桃黑車綫	五元
三元布	十七元
東尖布	十八元
白童襪	五元五

花紗布疋

品名	價格
長江貿信	七十一元五
南綫東庄	五十一元五
南山京文	卅九元五
新料班稱	十六元
會稽每條	一元〇五
尺八紗紙	八元〇五
大鵬京文	四十九元
長江車紙	四十三元
大石紙	廿四元〇五
和平東庄	卅一元〇五
生報紙	七元〇八
十支四平連	五百八十五元
十支得利	六百二十元
十支寶星	七百七十元
十支康軍紗	七百八拾八
廿支新城	八百卌五元
廿支水月	八百十五元
廿支日光	八佰二十元
廿支正馬	八百五十五元
卌二支藍鳳	千〇六拾元
卌二支銀月	千〇八元
四二支藍鳳	千三百元
雙金錢元布	廿八元八
水鴨絨布	卅六元五
大興斜布	卅二元
交通藍布	六拾七元
四君子北機	卅四元五
泰襄玉漂布	卅四元五
茶花女藍布	卅七元五
美魚元布	卅六元五
公鷄元布	卅九元五

本年度小學教員登記檢定 教局明日起辦理

師範生在規定服務期間免登記

【本市訊】本市卅七年度國民學校教員登記及檢定，教育局擬訂辦法，並定明（廿七）日起開始辦理，凡具有合於規定資格之教員，均可逕向該局聲請登記或檢定，茲將該項辦法摘錄如下：

一、本市公私立小學之校長教員，除現任及幼稚園，均應聲請登記或檢定。二、凡國民學校教員資格之一者：甲、國民學校教員具有下列資格之一者，得登記為國民學校教員：（一）師範學校畢業者，（二）高級中學畢業者，（三）簡易師範學校或簡易師範科畢業者，（四）〔illegible〕

（五）〔illegible〕三、檢定：凡具有下列資格之一，得申請檢定：（一）〔illegible〕

（六）檢定時應繳驗下列證件：（一）畢業證書或服務證明書，（二）最近二寸半身相片兩張。（七）登記或檢定日期：由九月廿七日起至十一月底止，地點：市府教育局第二科。

中學體教聯誼會 今舉行成立會

會後籃球戰記者隊

【本市訊】市中等學校體育教師聯誼會，籌備就緒，定今（廿六）日下午二時在長堤青年會舉行成立會，會後舉行籃球比賽，由該會籃球隊與記者隊作友誼賽，〔illegible〕

西洋拳 今晚續有七場比賽

【本市訊】省民教館主辦西洋拳賽，昨（廿五）日在青年會開始，第一週戰事，廿四員對士二員，〔illegible〕

雅典補習校 開始招生

【本市訊】本市教育界人士馮希漢、陳易、〔illegible〕

未參與考試者 准十九名

中大定期補考

【本市訊】國立中山大學佈告新生參加考試，發給准考證，〔illegible〕

英聯絡官歡宴 遠東留學生

【本市訊】英國聯絡官昨（廿五）日〔illegible〕

九齡農學院 廣州區新生揭曉

曲江區昨今兩日考試

【本市訊】九齡農學院廣州區新生考試揭曉，〔illegible〕

漢民路各民校 決短期成立家長會

【中央社訊】本學期市立小學，奉令改制為國民學校後，漢民區各校長為推進國民教育起見，假座於廿三日下午三時，在西街漢民區第一中心國民學校舉行座談會，商討改制後應行興革事宜，並決定最短期內各校分別成立家長會，及設國民教育研究會。

籃球賽 珠海連勝兩場

【本市訊】珠海中學本學期為增加各生課餘活動，〔illegible〕

文法學院 續招缺額新生

【本市訊】華南文法學院續招各系缺額新生，原定本月廿五、廿六兩日考試，現將考期延至廿八、廿九日舉行，〔illegible〕

喝水表演 優待學生參觀

【本市訊】吃水大王董守經，連晚表演喝水絕技，異常精彩，〔illegible〕

永康助產學校 擴充附屬醫院

【本市訊】永康高級助產學校，〔illegible〕

簡訊

〔illegible〕

上海華平航運公司 利公輪

巨型新式華貴客貨輪　載重三千噸　時速十二浬

九月廿七日清關 廿七日晚啟行

直放 基隆—上海—天津

客房設備浴廁室　冷氣艙裝鮮貨

承接貨儎

基隆：上海：天津：客位全部滿額發票時間：

上海天津客票廿五日上午九時至下午四時，基隆客票廿六日下午一時至六時

貴客請照上列時間購票並於廿七日上午十時前連同行李齊集太平南路本社客運部由本社招待員送黃埔登輪

總代理 廣州中國旅行社

客運組 太平南路十四號電話一六三五四

貨運組 長堤永安堂大厦電話一六四六三

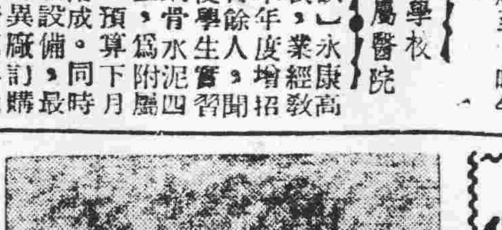

廣州北海梅口線唯一之巨型輪船：

荔成快船

☆堅固快捷☆客位舒適☆定期航班☆每月三次☆

現已到穗 定本月廿八日驗關廿八晚清關啟行 直往海口北海

請速定儎 請尊賜顧購票。

總代理：德源船務行 西堤聯興路六號（即海關側）電話：一七六九四

台灣航業公司

台中輪 廣州 福州 基隆綫

儎重五千五百噸 時速十四海里

九月二十九日清關 卅日開行駛福州轉基隆

福州：承接客貨 基隆：祇接貨儎

總代理：中國旅行社

客運組：太平南路十四號 電話一六三五四

貨運組：長堤永安堂大厦 電話一六四六三

省港綫 光華鋼輪

直放湛江 船泊東堤

謹定本月廿五七日驗關廿七晚啟行

☆☆諸君惠顧請速定儎購票☆☆

總代理：民泰船務行 地址：太平南路卅號三樓 電話：一四四〇六

屢醫未癒 時發時止

白濁 白帶

請速服黃天雨 梅林仙

安全快捷 根本斷尾

代理處：德西路必安香江大藥房、協昌、海珠南路利國、十三行利華、惠羣藥房、桐路南方紅梅宏濟、十八甫老威永祥、長堤珠江、中華北路德華、惠愛路科學堯濟、金輪又興嶺南金龍、興華、漢民路老威仁信▲佛山中法、永祥▲香港梁國英各處藥行均售

根治花柳白毒痔瘺

余自強醫師 包皮過長 安全無痛剪除

診所：高第路第一七七號

香港永安貨倉大火詳情

郭立華攝

水龍救火，鐵龍救生，各盡所能。

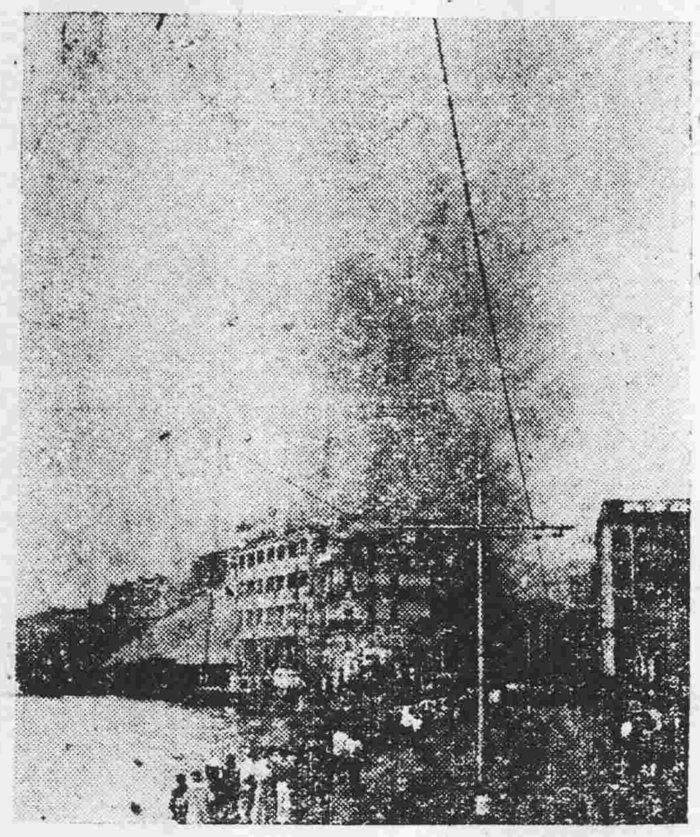

從德輔道遠望火場濃烈之火焰與水龍噴射之水花交織。

百餘居民，被困火坑，消防隊以長梯伸至五樓搶救，救出數十人生命。

火勢最大之際，亦正大雨滂沱之時，永安貨倉一連九座五層大樓，烈火沖天。

大光畫刊

第一一六期

到海翻江，消防機車抽取海水灌救。

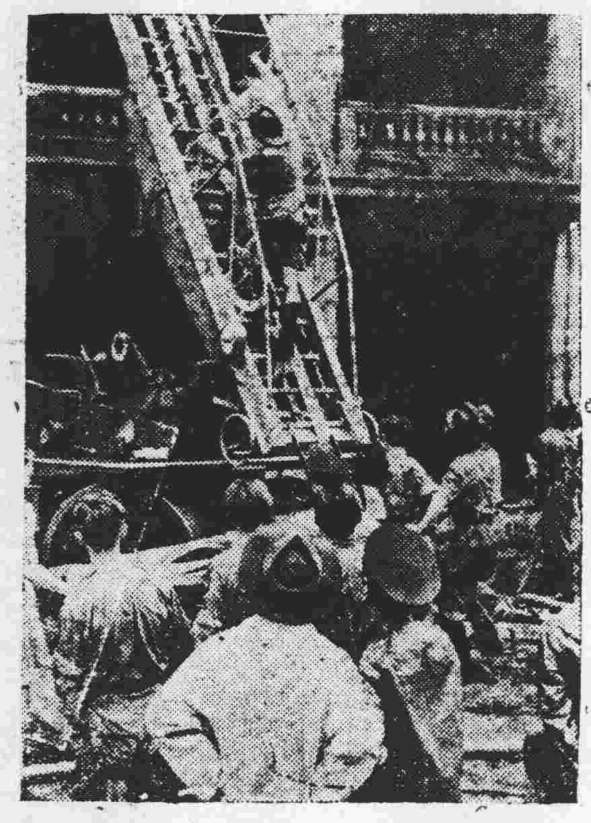

遇救之居民沿長梯而下。

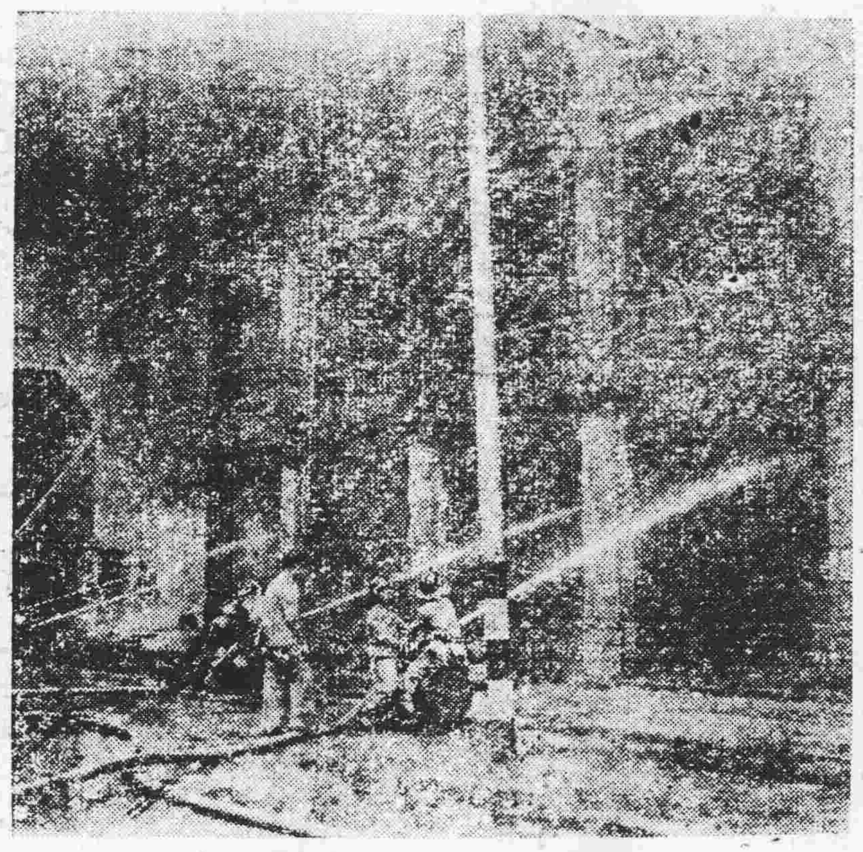

消防人員雖受大雨侵襲，仍舊勇向烈火反攻。

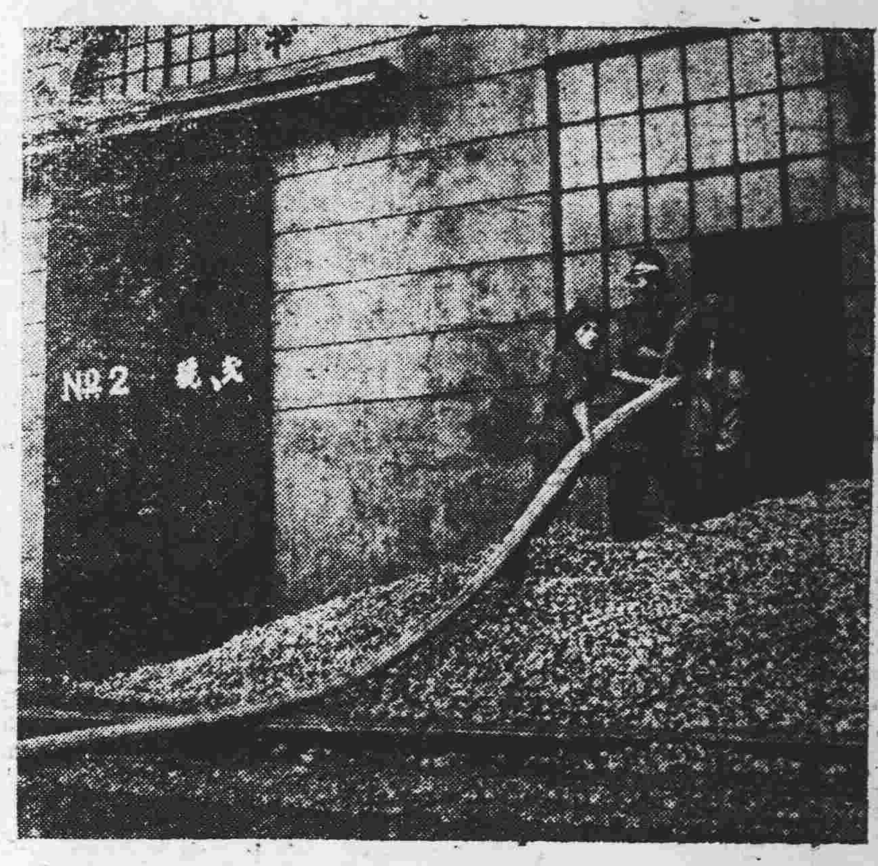

消防人員逼近火場，與倉內之烈火搏鬥。

此次大火，延燒三十二小時，死傷二百餘人，損失港幣三千餘萬元，誠爲香港有史以來空前大火。

火勢正移向渣華船公司，消防人員努力遏止其蔓延。

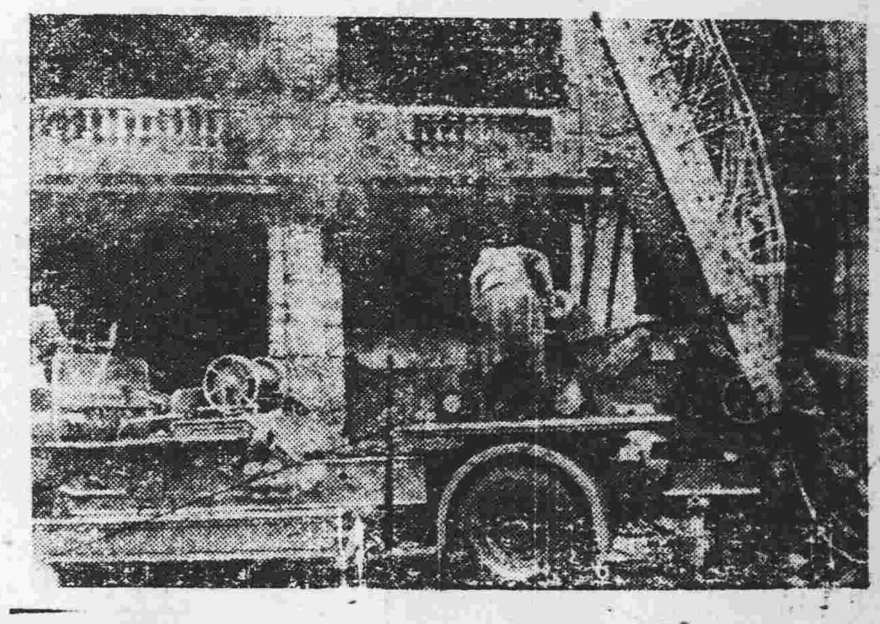

消防機車亦逼近火場。

消防帮辦在場指揮。

集中水力，烈火卒不能延及渣華公司。

買鋪聲明

本人憑中買受關錦安全權代表人關玩流關泮明等經手承買坐落本市惠福分局段內中華中路二十二號舖業一間所有上蓋連地四圍墻壁及一切附着物品俱全四至照土地登記證爲準經立帖交定準期本年十月三日立契交易如有共有關係未清希于期內與賣主理妥一經交易概與本人無涉特此聲明 李耀謹啓

遺失聲明

本號於民國卅五年十一月廿六日領到廣州電廠第五五九包燈電費保證金單乙張該金額三千八百四十元茲因遺失除向電廠申請補發外特此登報聲明作廢 小港路第四號美誠啓

律師羅寶璿代黃頌唐承受共有權通告

據黃頌唐稱：「本人前與李漢銘合資用漢英堂名義與鄧耀隆買受共前同業廣州市漢民分局段內大馬站現編門牌第六十九號及第七十一號上蓋連地相連屋業兩間現正從新改建中該業共有人李漢銘茲因急款需用自願將全部份完全讓與本人備價承受經立據交易清楚本人仍用漢英堂名義管業今後上開屋業共佔有業權完全屬本人所有與李漢銘無涉關於該業之共有權債務各種轇轕或任何權利關係請於本月底日以前向李漢銘理妥逾期自悮毋得異議除標貼外請代登報通告以明業權」等情前來合代通告如右

買地聲明

本堂憑中買受李驥所有父遺吉地坐落本市德宣分局轄內連新路第一五五號及一五七號面積四至均照登記圖證經立帖交定訂明本年九月廿八日立契交易如有任何轇轕未清者請于交易期前向李驥理妥一經交易概與本堂無涉除再三標貼外特此聲明

律師羅寶璿遷所啓事

現遷事務所於本市西關長壽西路耀華西街第三十四號辦事除呈報外（通訊電話第一三五五二號）謹此告啓

買地聲明

本堂憑中買受乘意堂羅誠座落本市長壽分局段內龍光西第三十號門牌吉地一段所有登記契據一應俱全經落定帖准期農曆八月十八日交易清楚如有華洋轇轕按揭等情請向賣主理妥一經交易之後與本堂無涉除標貼外特登報聲明 興興堂代表薛深泉啓

鼎盛行承退股聲明

茲因鼎盛行股東協德堂吉安堂陳峯偉君等志圖別業願將所佔之股份定於三十七年十月一日簽約退出此後鼎盛行之生理及舖底傢私債賬担保等項手續概由承股人負責如有任何行號有來往轇轕並私人手續及法律關係者希即於交易前分別理妥一經簽約之後則與承股人無涉特此登報聲明 承股人周容市 退股人協德堂 吉安堂 陳峯偉 合德堂 護生堂

買車聲明

本廠買受合德運輸行宏永安自置一九四一年廠牌道奇小型貨車乙輛引擎號碼T214-186737號經領行車牌照16-1651號經立帖交定訂明於本年九月廿七日立契交易該車如有來歷不明或有權利關係等轇轕情事請於交易前與賣主理妥一經交易後概與本人無涉特此登報聲明 承買人大原營造廠

催請收租

惠愛中路六十九號業主朱傑德鑒該舖租項貯欵待收如不到收本店不負欠租之責 惠愛中路六十九號中華洋服店啓

周定遠啓事

本人所用牙質陽文漢篆「周定遠」一，四公分方形印章乙顆於本月廿三日不慎遺失除另刻新章啓用外特登報聲明作廢

油渣機廉價出讓

茲有日式油渣雙盤火胆機一副捌拾匹馬力廉價出讓有意者請移步至豪賢路花樽巷四號二樓梁展君面洽可也

承受舖底聲明

梁永興堂李鏡泉黃啓後江合昌號合隆號于本年四月間合資在本市六二三路源下街門牌第九號開設之裕德蘇袋莊茲因生意不前無法維持迫得招集各股東會議結果議將裕德號全盤結束各自另圖別業至裕德號之舖底傢俬及乙切所有之權利由黃啓後江合昌等以高價投得生意從此後裕德號與各人無論債權數目及一切內外來往當中將准于本月廿八日以前清理清楚不相干對于一切內外來往數目及所有任何字據概與承受人無涉特此鄭重聲明 承受舖底人黃啓後 出讓舖底人梁永興堂 李鏡泉 江合昌 合隆號

徇觀衆懇切熱烈要求西施再次與諸君相見

樂善戲院明晚（獻）演

★大利年班超羣猛劇★

一千面笑匠廖俠懷編導主演一

夢裡西施

即廿地會西施

一戲劇大家張雪峯演出設計一

不惜巨資☆重配新景☆比前更妙

中國戲劇設計團 主理：舞台裝置燈光效果音響 精心設計

劇本：古今興亡之 佈景：天地造化之功

黃秉鏗 陳燕棠 馮狄強 羅麗娟 李艷霜 謝君蘇 廖俠懷

陳趙韓謝 惠芳連碧潔芬玉棠 陳朱蘇區 江楓兆璣海棠少君

留票一二三一 三〇四

有胆者勿來看（千萬注意）嚇死人有命賠

樂善戲院今晚最後獻演

國中興超級班霸

以十萬雄師之聲威，演十萬童屍之戲寶

☆刺激☆恐怖☆緊張☆偉大☆

新：十萬童屍

耗資百億五幕巨景

驚心動魄之眞火燒下宮景。清幽華麗之錦霞宮留香閣景。雷電風雨巧奪天工之華鳥救孤兒景。荒郊野外之寒士草廬景。樓再變童屍山積血內橫飛之活動恐怖之變奇景。

千錘百鍊五場大戲

門戲門景連晚撈彩

七大台柱員員猛將人人有戲個個認眞

少崑崙 黃千歲 陳露薇 黃新梅 雪荔芳 梅金城 梁弗弱 葉

留票電話一四三三〇

海珠戲院 機會難逢 限演一晚

國中興超級班霸

二明晚獻演刺激恐怖緊張偉大名劇

★新★ 十萬童屍

耗資百億 五幕巨景

驚心動魄之眞火燒下宮景。清幽華麗之錦霞宮留香閣景。雷電風雨巧奪天工之華鳥救孤兒景。荒郊野外之寒士草廬景。偉大公堂忽變山城血肉橫飛之活動恐怖三變奇景。

千錘百鍊☆五場六戲☆精彩偉大

七大台柱員員猛將人人有戲個個認眞

少崑崙 黃千歲 陳露薇 黃新梅 雪梅 梅荔芳 梁金城 葉弗弱

今晚唔睇，後會難逢。留票電話一二九一七。

海珠戲院連晚狂滿 最後今晚 錯過自誤

繼承龍鳳精神 總集團唱家班 鑠新姿態突擊

大金龍劇團

今晚八時開台獻演街知巷聞獨有戲寶

戲劇作家朱君亮編撰導演

妲己（醉）邑考

景有轉換乾坤之能，戲具騷艷諧趣之妙。

會浦生助撰。羅權家參訂。

馮鏡華 石燕子 秦小梨 梅蘭馨 白超鴻 羅家權

明天離市 機會難逢

大成香水行報效播放七日香香水

羅家權會（白駒榮）新羅家權

太平 新聲劇團

連晚水洩不通 無奈一展再展 今晚仍然公演 震驚藝壇戲寶

紅樓夢

雷震子飛身救父大戰打脫身變九塲巨人北派。六塲大戲景。

大華 美華 兩院聯映

大華：下午一點正、三點九、七點九、九點半

美華：下午四點、八點三、十點

歷史香艷 奇情諷刺

一代佳人

珍妲羅渣士 大衛尼雲 合演

她戀愛着兩個不同性格的男人。

花在

高爾基筆下的人物，有血有肉。本片把這些失業者，流浪者，貪淫，猥賤，各路英雄，以及雞鳴狗盜引車賣漿者，搬着演那些為文明所棄的人類，生生，卻是生生的出現在我們的眼前，說不定就是我們自己。

主演：石揮 周璇 童芷苓 張伐

大華美華兩院 觀眾懇切要求 重映兩天 注意映期

永漢 中山 即日聯映

全部緊張驚險鏈鎖俠艷 原名〈無敵大探長〉

飛賊戰龍王 下集大結局

驚險刺激

新花樣 海陸空劇鬥

英巨星：狄克波斯主演

殺敗飛賊 七擒十縱 神勇龍王 百戰百勝

還魂機復生・毒箭槍施威

永漢：兩點正 三點九 八點半 十點三　中山：一點半 三點三 八點正 十點正

廣州 樂斯 即日聯映

華納公司一年一度武俠片王

雙槍小霸王

一身是膽一主角 占士格尼　一黑夜煞星一主角 堪富利保加　兩大硬性煞星破例聯合主演

一個殺人不眨眼 一個殺人當飯吃 兩個殺人王鬥法 鬥得天昏地黑 恐怖！緊張！ 精彩絕倫！

金聲 夏令鐘點 一點半 三點 三點 八點正 九點

今天大映 神怪科學珍品片

熱血愛國志士 獨得隱身秘藥 戲弄納粹官兵 炸毀敵機

環球出品 離奇神秘科學間諜緊張戰事巨片

隱身俠大破納粹黨

「未來世界」作者威爾斯名著改編

「賊王子」主角 尊荷路　「孤兒淚」主角 彼得羅利　領銜主演 伊郎娜馬茜 合演

談情擁吻：祇見口唇不見人！ 打鬥格殺：刀鎗無用武之地！

神秘有如攝青鬼 怪異恍似活殭屍

新華 中華 兩院聯映

新華：兩點正 三點九 七點九 九點半　中華：一點半 三點三 八點三 十點

環球公司宮闈秘艷比劍名片

金殿喋血

"TOWER OF LONDON"

性格巨星 比素羅富邦　美艷女星 巴巴奧杜妮露　科學怪人 卡洛夫 合演。

擁政權 幼帝被害 險遭謀殺 同室操戈 志士被擒 慘遭刑罰 多情宮女 親入虎穴 古堡殺戮 手刃奸臣 重睹天日

描寫英國宮闈 中世時代一頁秘史！

遺失証書啓事

粵華中學畢業證書一紙 編號 字

本人於民國卅六年六月在澳門畢業於廣州私立□□高級中學，領有教育部僑務委員會准澳字第□號畢業證書一紙，本年在曲江遺失，除呈請補發外，特此登報聲明作廢。

大德 環球公司出品 妖艷偵探名片

激門殺人者

為了金錢美人，那怕血腥氣！ 人類罪惡總清算 勾誘！切奪！殘殺！

主演 畢蘭加士打

手城

即映 哥林比亞公司出品 義俠打鬥間諜冒險巨片

大俠黑旋風

華倫赫爾 × 瑪莉安絲 × 李夫 × 地奧勃蘭 合演

愛國志士 化裝蜘蛛 混身匪窟 水中機關 勇救佳人 飛機凌空 千尺失事 驚險萬狀 大破奸黨 智勇雙全

新星戲院

即映 美高梅公司戰爭間諜艷情名片

抗戰英雌

鍾歌羅福 尊榮 非列 當三星合演

櫻唇媚眼抵十萬 犧牲色相視如孩

下期放映彩片 義犬歷險

時代國語 各級招生

所址龍津東錦華坊分教處光復中二五七號二樓 十月一日開課 期滿呈由教局驗發畢業證書

遺失証書

本人於曲江淪陷時遺失省立韶師廿五年高師畢業證書一紙除呈請補發外特此登報聲明作廢 鍾道生啓

遺失聲明

本人電話一三六五八號保證金單遺失除向電話管理所申請補發外特登報聲明作廢 李琪啓

買三輪車聲明

本堂憑中買受鄧丙流自置完好三輪車乙架有公用局發給牌照第一四四四號車架號碼一五六六六號經當衆立定準民國三十七年九月廿八日交易該車如有來歷不明及各種轇轕請即與賣主理安一經交易之後概與買主無涉特此聲明 成記堂啓

遺失聲明

本人在前線遺失中央各軍事學校畢業生調查表暨黃子弟53634號登記證乙枚除申請補發外特聲明作廢 郭泰綸

私立建中英文夜校招生

新法教授 學費最廉 學額無多・報名從速

地址：西關寶華正中約五十七號 開課日期：定十月一日（詳細簡章請到本校索閱）

遺失啓事

茲遺失廣東省銀行一六六九號證章一枚除呈請補發外特登報聲明作廢 楊任盛啓

遺失啓事

本人前領協安字第一七七四號國民身份證一張不慎遺失除呈請補發外特登報聲明 曲江縣協安鄉留塘村歐祥春啓

遺失

本人遺失機器總會大會證一九〇四六號汽車支會執業證一〇九三號國民身份證六一一八七四號韶正公司服務證一二〇號呈補發外登報聲明作廢 譚偉中啓

遺失學生證啓事

本人遺失國民大學學生證一個經申請學校補發特登報聲明作廢 黃光新啓

清華閣老筆庄

鷄嘜 蠏爪筆

新遷地址 漢民南路一百二十號 近麥欄街口

秘本催眠術 樣本

短時速成 倍加 不藥自療 函索 郵票 西紙行街189號 鮑芳洲精神修養館 廣州

綠寶餐廳

太平南路

電話：一六八一四

本餐廳定九月廿七日開幕 歡迎各界仕女光臨指導

開幕 佈置 一切新型・華麗適舒・美化

廚師 禮聘香港加拿大餐室名師吳君主理，精調歐美食譜，保證滿意・

宗旨 價廉物美・薄利主義

請用道奇 轎車・卡車

最廉價 最耐用 最舒適 最美觀

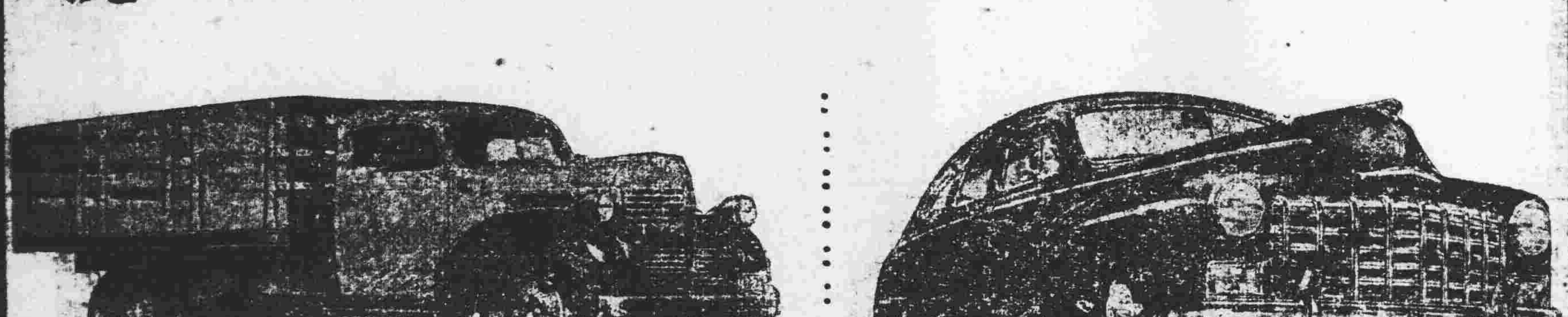

美國道奇廠總代理 **信和發**

地址一一光復南路三十五號 電話一七〇七六〇・一一二二八一 電報掛號一一五五六三

結婚啓事

孟照琳 羅詠平

我倆訂於九月廿四日在西安東行結婚典禮恐未不週特此敬告諸親友

買屋地聲明

本堂憑中買受黃廣益堂自置坐落本市惠福分局轄內詩書街妙高台義和門牌第二號及第四號坐北向南面積四至以登記圖自編界為準所有未建築完成之牆壁磚料俱全經交定立帖訂期本年九月二十八日立契交易該屋地如有任何轇轕及一切權利等情請於交易期前向賣主許合成理安一經交易概與本堂無涉除標貼外特此聲明 合榮堂啓

買屋聲明

今憑中買受慈愛堂任寬自置吉屋一間坐落黃沙分局段內永慶一巷第二十七號門牌上蓋連地深潤四至照登記圖為準經已交定立帖訂明本年十月廿一日交易如有轇轕未清業權爭執請前與賣主理安一經交易概與買主無涉特登報聲明 麥淑華啓

買屋聲明

本堂憑中買受合盛堂馮羅雄英自置前向仁愛堂梁華向錦珍前向許雪雲買入吉屋一間上蓋連地坐落廣州逢源分局長壽西路耀華西街第六十一號深潤四至均照契證登記為準刻經交定如有典按債務及種種權益轇轕未清統希於交易期前向賣主理安立帖訂期本年十二月廿四日交易一經交易概與買主無涉特此登報聲明 晉豐堂啓

買屋地聲明

茲憑中買受朱仁篇自置坐落東山分局恤孤院前街五十四五十六號及餘地乙段土地面積四至照土地局登記確定證及測繪圖為準經已交定立帖訂明本年十月三日交易如有轇轕未清業權爭執等情請於期前與賣主理安一經交易概與買主無涉特此登報聲明 立基堂伍耀偉啓

遺失聲明

茲遺失廣州電廠本年七月十五日發給第〇〇〇六一號借款收據乙紙金額三億七千八百萬元八月十三日發給力字第〇〇〇六號電表及電費保證金收據乙紙金額九億六千七百五十五元第〇〇〇一二七號添桿放線貼費收據乙紙金額五千五百八十四萬八千元除申請註銷外特此登報聲明作廢 南極冰廠啓

增城仙村下境重要啓事

增城縣政府警察局刑警隊第四組隊員馮伯祥何偉施仁簡耀才葉球等五員於九月五日在仙村下墟西門外慘被奸匪列亭等格殺斃命棄屍河中一案蒙張縣長蒞鄉勘辦不忍案外株連責令尋屍究辦及撫恤被害人家屬了結見我縣長寬大仁慈愛民若赤因連日訪尋屍體迄今未獲仍恐耳目未周特出賞格如有仁人君子發現本案被害人屍體運來仙村驗明確實有據者每具賞給花紅白谷一千斤儲谷以待決不食言至被害人工作證件及第三三號三五號三六號四一號之號帶一概撤銷作廢合併聲明 增城仙村下境列姓仲耆紳生 實奕 翊煐 海源 等啓

嘉南銀行還欵廣告

本行對於戰前存欵抵押借欵會項儲蓄等各項債務均經與債權人各方代表再三商議雖有少數人未獲協議但為清理起見決即依照現行法令（銀行業戰前存欵放欵清償條例）之規定辦理外並酌加給付除函知外特此廣告希各債權人等除星期日外於每日下午二時至五時持備證件先到債權團委員會（太平南路十九號八樓）登記後再到五樓本行核收爲荷

買屋地

本堂憑中買受梁志堂屋地一間坐落廣州市德慶區龍慶西門牌十六號面積照土地所有權狀爲據經交定立帖訂明九月卅日立契交易如有來歷不明華洋轇轕未清請即與賣主理安除標貼外特登報聲明 福祥堂啓

聘請英文教員

茲聘經驗豐富高級作文繙譯教員乙名時間日夜不拘屈就者請繕英文函並履歷寄廣州（七）中央醫院何秀英轉合則函約

訃告

先夫許啓良醫生痛於中華民國三十七年九月二十五日下午二時在本市博濟醫院逝世享年四十九歲遵禮成服謹訂二十六日下午三時在本市東山東川路粵光製殮公司大殮四時出殯叨屬

姻世友 誼哀此訃

聞

未亡人許劉佩生泣告

喪居本市長堤一二七號二樓

鼎惠懇辭

百年老號 兩儀軒 著名

三蛇膽 川貝末 陳皮末

總行廣州市長壽路 支行河南洪德馬路

中醫 考試院檢覈及格。

胡濟生 內外全科

遠年胃痛・大消頸癧・根治頑痢・速愈眼病（上列四症歷代驗方贈藥試用證明立效）

咳血

久咳 吐血 潮熱 盜汗 痛脹 驟喘

即日止血 歷代秘傳十餘年經驗根治內傷外感飲食積勞鬱怒跌打積瘀而起屢醫無效或愈而復發 一切咳嗽吐血症痛症舉凡久咳絡汗潮熱咳血煩燥顴赤胸腹脹作痛氣喘心跳不思飲食曖 即日止血止咳定喘止痛按症配特効藥除 診症時間上午八時半至十二時

前任社會局地政局局長黃仲榆介紹肺病性病專門

苦或面色青白便溏潰瀉與猝然咳血吐血 醫務所廣州惠愛中路中央信託局右鄰壬癸坊六號

特製

補腎丸

黃鳳泉臨症卅餘年醫治腎病遺精早洩

主治腎元不固夢遺早洩腎虛陽萎腎水不足見色易動眼矇眼花耳鳴耳聾神衰體弱病後虛弱四肢無力腎氣虛弱腎冷等病歡迎遠方函問治療即覆由香港遷返廣州市海珠南路一六〇號二樓應診

上海 安芬氏

養嗄調肺汁

治咳 防癆

粵港總經理 鄭安之

必得勝丹

治疴嘔 止肚痛 排瘴炁

助消化 解口渴 香口氣

法國內外全科 皮膚花柳專科 鏡驗疑瘋肺病

何可醫師

設備微菌診驗室 ×光鏡照驗人體

許少峯恭頌

潘高壽 川貝枇杷露

肺病專藥

保衛肺家 供給營養 痊愈肺病 壽命延長

民生日用品價格 昨已複評核定

米柴肉旅業理髮等維持原價 公共車票減為一角式分

〔專訊〕本市民生日用品及有關營業價格之複評工作，自物價審議委員會成立後，即積極進行，幷經開會議三次，審慎討論，昨日復召開第四次會議，出席者有黨督導員寶樹，市長歐陽駒，省市黨部主委余俊賢，高信，市參議會議長陸幼剛，省社會處長陳洪範，市財政局長陳秉鐸，市社會局長朱瑞元等，綜合數次審議之結果，決定如下：（一）業已評定之物品中，米粮肉類，柴薪，家禽，置類及旅業，理髮等項，均認為適合，不必複評，（二）食油，糖，麵，生仁，豆類，因來源關係，對市價與原核定價格已有變動，當經第三次會議決議予以核減如下：

油類（一）食油類複評價格；土榨生油每埕二十二元八角，湛江油頭生油二十二元三角，北江生油二十二元一角八分。（二）麵粉類複評價格：上海兵船上號麵粉每司担二十三元五角，漢口兵船上號麵二十五元七角三分，紅綠嘜穗麵二十二元七角，綠嘜穗麵二十三元八角二分，九角六分。

生仁（三）生仁類複評價格；合肥生仁每司担三十四元六角五分，汝口生仁三十二元八分，徐州生仁三十二元一角，北江生仁三十二元五角，漢口生仁三十一元……

糖（四）糖類複評價格：台灣特號砂糖每司担三十九元四角七分，中號三十九元八角二分，下號二十九元八角，花包卅六元八角五分，羊包卅六元一角，干包五元，……片糖八元七角……

豆……青豆一十六元八角，另評定……

旅客加宿（四）旅舍房租暨增加房價，計單雙房以住二人為標準，如加宿一人者，應加收房租百分之十五，另添用具者，則照原房租加收百分之三十。又旅社之房租，分為甲乙丙三級，計大雙房每天七角，小雙房五角，單房三角，至於單房，則評定為二角……

公共汽車（三）公共汽車及戲院等經評定票價，決定公共汽車全票減為一角二分，至戲院各級票價，仍照原評定數額出售，均包括所有稅項在內，不得取巧於價外加收任何費用。

又各行商品價格，經該會議決予以繼續評核，並定本月廿七日下午三時召開第五次評價會議云。（敦）

市黨部協助打虎 經調工作即展開

經調總隊昨開首次會議

〔華新社訊〕國民黨廣州市黨部為協助政府推行新幣制，安定物價，增加生產，特組設經濟調查隊，該隊成立後，即積極組織，經於昨（廿五）日下午四時召開首次會議，由總隊長劉偉初主持，出席各區隊長……

配售日用品

配處尚未奉令辦理

〔中央社訊〕市面傳來配售日用品之說，據記者詢問市配處負責人稱：配售日用品，昨尚未奉令，當局辦理。

〔國民日報訊〕……

國民黨員者英大會 定雙十節舉行

〔本市訊〕國民黨廣州市黨部為表揚黨員之忠貞者，……定雙十節在……舉行大會……

公共汽車（三）

公共汽車及戲院等經評定價格……

黃開榮昨招待記者 報告改幣前後稅收

改幣後稅收增了六倍

〔專訊〕市府財政局長黃開榮昨（廿五）日招待記者，報告改幣前後稅收情形……

雷州關員勒索 被拘解辦

湛市商民莫不稱快

〔湛江廿五日專電〕本市德士古汽油公司經售員……

馬超俊明日抵穗

〔中央社訊〕農工部長馬超俊，……明（廿七）日抵穗……

違反公價 昨獲三宗

〔本市訊〕……

農田水利會 昨日成立 決另設監核會

〔移風社訊〕廣州農田水利委員會，昨（廿三）日下午四時在省財廳禮堂舉行成立典禮……

漁業物資分配問題 昨日開會未獲協議

〔專訊〕粵穗漁業物資分配委員會，於昨（廿五）日上午十時……

湛國行收兌白銀 工作遲慢 商民深望改善

〔湛江廿五日專電〕中央銀行湛江分行自本月十八日開始收兌……

飛龍電船 觸沉續訊

溺斃乘客實四十餘人 遇難家屬控訴船公司

〔湛江廿五日專電〕在吳川境黃坡附近河面沉沒之飛龍電船……

遂溪縣政府 遷設城月墟

〔湛江廿五日專電〕遂溪縣政府……決定於本月底將縣府遷設於城月墟。

瓊崖同鄉 商討救災

〔中央社訊〕旅穗瓊崖同鄉……

省黨部昨再舉行 黨務革新座談會

〔中央社訊〕中國國民黨廣東省黨部於昨日上午十時舉行第二次黨務革新座談會……

高劍父祝壽 文化界定期為

〔本市訊〕本月廿九日為高劍父先生七十壽辰……

曲江楊縣長 定下月交代

〔本報曲江廿五日電〕曲江縣長楊壽松……

粵路工會 請勿裁員

〔專訊〕粵漢路局……

種烟抗劇 包庇者死

華振中重申禁令

〔移風社訊〕省民政廳長華振中……

豪賢路口前 昨撞車慘劇

軍車頭部全毀翻倒地上 當堂死一人輕重傷五人

〔專訊〕昨（廿五）午一時許，小北德政北路豪賢路口……

藉介紹騙財 眞探捕假探

〔專訊〕男子梁……

三輪車牌照案 麥蘊瑜陳量海被控貪污

法院偵結不起訴

陳生詐欺行為應負刑責

〔專訊〕……

粵省府昨奉到 財部撥欵百餘萬

九月份欠薪即可清發

〔專訊〕省府財政廳……

兩飛輪黨匪 昨又被捉獲

〔專訊〕粵路局警務段……

東江匪患嚴重

飛鵬輪七女湖遇匪 搭客三人被彈擊傷

〔專訊〕……

市商會昨日決議 組織港澳訪問團

推定委員發動全市減租運動

〔專訊〕市商會理事會議……

南段路運會議 改善四項運輸

〔專訊〕……

兩匪械劫 呼救無援

〔專訊〕陳塘分局……

港西環大火後 開始辦理善後

東華三院舉行救濟會

〔香港訊〕廿五日息：西環劫後……

陶故處長 今日出殯

〔中央社訊〕……

電廠查獲 馬達用戶 違章用電

〔中央社訊〕廣州電廠前定每日下午七時至十一時為高峯燈電……

昨晨市政會議 公用事業主管訴苦

電廠向記者苦訴業務困難情形（續）

三、器材問題 ……

四、職工問題 ……

穗市點滴

郵儲局舉辦 郵政信滙

〔本市訊〕郵政儲金滙業局……

破獲販毒窟

獲烟土頗多拘兩疑犯

珠江河面捕獲兩道友

〔專訊〕……

穗工業會 會員登記 明日截止

〔聯合社訊〕……

汕議長陳偉烈 被拘押已証實

〔專訊〕汕頭市參議會議長陳偉烈……

五、今後電廠希望

社團消息

余國華醫務所 遷址啟事

本所定九月廿七日遷往維新橫路（在維新南）七號二樓 照常診症（電話：一〇三九六）

曲江萬隆行 結束啟事

本行無涉除呈報有關機關備案外特此登報聲明

曲江民權路十八號 電報掛號五五〇九 萬隆行 經理葉×宏 副經理×××